Festival

Arelate

#19

Vivez l'Arles antique en famille !



PROGRAMME DÉTAILLÉ

18>23 AOÛT 2025

+ FORUM BD

10&11 AOÛT À ST RÉMY

Office du tourisme d'Arles 04 90 18 41 20 - www.festival-arelate.com

Créa. graphique : Marjorie Freu | Impression : Print'o'clock

SOMMAIRE

Édito	p.2
Focus sur le thème de l'année	p.2
Profitez du festival à petit prix	p.3
À ne pas manquer	p.4
Arelate *extra muros* à Saint-Rémy de Provence	p.8
Arelate au musée départemental Arles Antique	p.11
Arelate dans les rues	p.14
Les soirées Peplum au théâtre antique	p.16
Arelate au jardin de la Verrerie	p.21
Arelate dans la cour de l'Archevêché	p.24
Arelate à l'Ancienne poste	p.30
Arelate dans la cour des Podestats	p.31
Arelate à la médiathèque avec les Amis du Vieil Arles	p.34
Arelate dans les monuments antiques	p.35
Arelate chez De natura rerum	p.38
Arelate dans les commerces	p.40
Informations pratiques	p.41
Arelate, au jour le jour	p.46
Nos partenaires	p.58
Arelate toute l'année	p.59
Recherche de bénévoles	p.60

Pour organiser votre journée, reportez-vous aux programmes
au jour le jour et heure par heure - page

Réservé aux enfants **Adultes bienvenus**

ÉDITO

“Vie publique, vie privée". C'est ce thème qui servira de fil conducteur cette XIXème édition du festival Arelate. Dans la Rome antique, les frontières entre ces deux sphères étaient à la fois marquées et poreuses, selon le statut social, le genre et les circonstances. Même si une séparation nette existait entre les deux, celle-ci était loin d'être hermétique avec des interactions très fortes. C'est cette dualité que nous aurons à coeur de mettre en avant pendant le festival, avec notamment plusieurs conférences s'inspirant de ce thème.

Une édition qui, comme à l'accoutumée, comportera un savant mélange de classiques et de nouveautés, ouverte à toutes et à tous, pour tous les âges (y compris les tous petits), et quelle que soit leur connaissance de l'Antiquité. Parmi ces nouveautés, nous pouvons notamment citer la venue d'un forgeron ainsi que la possibilité de visiter un *triclinium*, luxueuse salle à manger dotée de ses banquettes. Et bien sûr, nous aurons plaisir à retrouver l'espace *Vita Romana*, le camp de légionnaires (de nouveau avec leurs voisins gaulois), des conférences, des visites animées, la cérémonie d'ouverture du lundi ... sans oublier le forum de la BD à st-Rémy-de-Provence (les 10 et 11 août) et les soirées magiques de nos partenaires et amis du festival du Film Peplum qui prolongent idéalement les animations du festival Arelate proposées en journée.

Mille et une raisons de venir nous retrouver en terre d'Arelate pendant le mois d'août.

Charles Kachelmann
Président de l’association Arelate

FOCUS SUR LE THÈME DE L'ANNÉE

Chaque année, le festival met à l'honneur une thématique.
Pour cette 19ème édition, le festival mettra l'accent sur

Vie privée et vie publique dans l’Antiquité

Les animations en lien avec ce thème sont signalées dans le programme par ce laraire.



La cérémonie d’ouverture célébrera un mariage à la romaine. Belle illustration où le privé se mêle au public, où l’intime rejoint le collectif. Comment les Romains vivaient-ils au quotidien dans leur maison ? Dès le matin, le maître (« patronus ») recevait ses clients, à qui il distribuait la sportule, souvent sous la forme d’une somme d’argent, en contrepartie de services rendus : l’accompagner dans ses déplacements, notamment sur le Forum où il était de bon ton de se montrer bien entouré, ou l’aider dans sa campagne électorale…

Dans la maison, également, étaient célébrés des rites de passage ponctuant la vie : aux divinités publiques et invoquées devant les temples faut-il associer toutes ces divinités familiales, à commencer par les Lares « familiares » censés protéger l’ensemble de la famille ; c’est sur leur autel, le laraire, qu’étaient déposés les objets de l’enfance, que l’on faisait des offrandes…

Lieu hautement important dans la maison, que le triclinium, cette salle à manger à trois lits pouvant accueillir trois convives chacun, où l’on recevait en fin d’après-midi autour d’un bon repas, aussi bien des proches que des personnages influents.

Christine Chollet
Membre du conseil d’administration

PROFITEZ DU FESTIVAL À PETIT PRIX

Procurez-vous un billet multi-entrées à un tarif très avantageux.

Durant la semaine du festival, des Pass offrent spécialement pour le festival des accès privilégiés aux monuments et des tarifs réduits au Festival du Film Peplum. Entrée gratuite pour les Arlésiens sur présentation d'un justificatif (hors Festival du Film Peplum).

Pass Liberté

Valable 1 mois pour 4 monuments* + musée Réattu (Beaux-Arts) + 1 musée** au choix).

Tarif plein : 15 €

Tarif réduit : 13 €

Gratuit : -18 ans accompagnés d'un parent

Pendant le festival, ce pass donne également droit à un accès illimité à 4 monuments antiques + un tarif réduit au Festival du Film Peplum.

Pass Avantage

Valable 6 mois pour tous les monuments* et dans tous les musées arlésiens**.

Tarif plein : 19 €

Tarif réduit : 16 €

Gratuit : -18 ans accompagnés d'un parent

Pendant le festival, ce pass donne également droit à un accès illimité à l'ensemble des monuments antiques + un tarif réduit au Festival du Film Peplum.

**Amphithéâtre, théâtre antique, thermes de Constantin, cryptoportiques, Alyscamps, cloître Saint-Trophime ** Musée Réattu, musée départemental Arles antique, Museon Arlaten, musée de la Camargue*

Pass Liberté et Avantage disponibles à l'entrée des monuments, des musées ou à l'Office de Tourisme.

Pass Festival du Film Peplum

Pass 3 soirées : 15 €

Pass 6 soirées : 25 €

***Pass Festival du Film Peplum* disponibles :**

- **au guichet du théâtre antique (côté jardin d'été), le soir des projections à partir de 20h**
- **via la billetterie en ligne : www.festival-peplum.fr**

À NE PAS MANQUER

Arelate *extra muros*

Dimanche 10 et lundi 11 août à partir de 10h

Antiques et site archéologique de Glanum à Saint-Rémy-de-Provence

9e forum de la BD



Le festival débute à nouveau à 25 km de la ville d'Arles à Saint-Rémy-de-Provence et, pour cette édition, ce sera une semaine avant le festival à Arles. Au sein d'un ensemble architectural exceptionnel, la cité antique de Glanum et les Antiques accueilleront pour cette occasion leur neuvième Forum de la bande dessinée en lien avec l'Antiquité. Venez également plonger au cœur de l'Antiquité en devenant, le temps d'ateliers et d'animations, des acteurs de l'histoire.

Programme détaillé p.8

Animations aux Antiques gratuites
Animations à Glanum
incluses dans le tarif d'entrée au site

Arelate au musée départemental Arles antique

Du samedi 16 au vendredi 22 août

Collections du musée départemental Arles antique et jardin Hortus



Animation des collections permanentes

Durant toute la semaine, la musée départemental Arles antique propose des temps forts autour de la romanité pour animer le jardin Hortus et ses collections permanentes.

Programme détaillé p.11

Gratuit et payant

Cérémonie inaugurale du festival

Lundi 18 août à partir de 17h

Place de la République

Cérémonie de mariage romain

Nouveau !

Quoi de mieux pour introduire le thème de l'année que par un évènement qui mêle intrinsèquement le plus intime et la vie publique ? Le festival s'ouvrira donc cette année par une cérémonie de mariage romain sous la direction de l'association Ars Praetoria. La cérémonie sera suivie du traditionnel défilé d'ouverture dans les rues d'Arles où se mêleront participants civils et militaires.

Programme détaillé p.14

Gratuit



© Giovanni Dall'Orto

Les projections
38e Festival du Film Peplum

Du lundi 18 au samedi 23 août

Théâtre antique

Des soirées riches en émotions dans un cadre exceptionnel !

Les projections de peplums, introduites par un spécialiste du cinéma, démarrent tous les soirs à 21h. Pour cette 38e édition, le Festival du Film Peplum propose de nouveau un programme éclectique riche en grands classiques du genre, blockbusters récents... sans oublier des films à la croisée des chemins pour ouvrir le Peplum aux autres genres du 7e Art.



Programme détaillé p.16

Projections payantes

Arelate au jardin de la Verrerie

Du mardi 19 au samedi 23 août

Jardin de la Verrerie



Campements gaulois et romain

Les Oratelli et la Légion VI Ferrata vous invitent dans leurs campements pour découvrir la vie des Gaulois du Ier siècle av. J.-C. et des soldats romains du Ier siècle ap. J.-C.

Animations du Tiers-lieu de la Verrerie

Ateliers, conférence, projection, guinguette romaine...

Programme détaillé p.21

Gratuit

L'espace *Vita Romana*

Du mardi 19 au vendredi 22 août

Cour de l'Archevêché



La vie quotidienne dans l'Antiquité

Les bénévoles de l'association Arelate vous invitent à découvrir la vie quotidienne des Romains à travers des ateliers et des démonstrations.

Programme détaillé p.24

Ateliers payants
Sur inscription

Les heures antiques

Du mardi 19 au vendredi 22 août

Cour des Podestats



Vivre l'Antiquité sans modération

Grâce à une succession d'animations éclectiques, venez plonger dans le monde antique et découvrir ou re-découvrir la vie des Romains.

Programme détaillé p.31

Gratuit
Dans la limite des places disponibles

Arelate à l'ancienne poste

Du mardi 19 au vendredi 22 août

Ancienne poste

Découvrir un triclinium **Nouveau !**

Les bénévoles de l'association Arelate vous invitent à découvrir une luxueuse salle à manger romaine entièrement reconstituée.

Visite libres gratuites
Visites immersives sur inscription payantes

Programme détaillé p.30

Arelate dans les monuments antiques

Du dimanche 17 au samedi 23 août

Monuments antiques

Arles, patrimoine mondial de l'UNESCO, rendez-vous d'été !



Durant toute la semaine, la Direction du Patrimoine d'Arles vous invite à participer à de nombreuses activités (reconstitutions historiques, visites flash, spectacles) dans les monuments antiques inscrits sur la liste du patrimoine mondial. Ces animations qualitatives vous permettent de découvrir la richesse du patrimoine arlésien en compagnie de professionnels qualifiés et passionnés.

Programme détaillé p.35

Animations incluses dans le tarif d'entrée ou dans les pass Avantage et Liberté (cf. p.3)
Gratuit : Arlésiens sur présentation d'un justificatif et -18 ans accompagnés d'un parent

Les rencontres antiques de De natura rerum

Du mercredi 20 au samedi 23 août à 14h

Gratuit

Librairie De natura rerum

Des rencontres enrichissantes

Venez échanger avec des auteurs et des spécialistes de l'Antiquité.

Programme détaillé p.38

ARELATE *EXTRA MUROS* À SAINT-RÉMY-DE-PROVENCE

9e FORUM DE LA BD

Le festival s'invite aux Antiques et sur le site archéologique de Glanum

À seulement 25 km d'Arles !

Infos : 04 32 60 64 05 / www.site-glanum.fr ou www.saintremydeprovence.fr

Dimanche 10 août - Site des Antiques de Glanum **10h - 12h30 / 14h - 17h**

Lundi 11 août - Site archéologique de Glanum **10h - 13h / 14h30 - 17h30**

9e forum de la BD

Venez rencontrer des auteurs autour du thème de l'Antiquité et de l'archéologie. Auteurs de BD, archéologues et passionnés d'Antiquité seront avec vous pour échanger, partager et... dédicacer !

Dimanche 10 et lundi 11 août : *dédicaces*



Les ArkéoFacts : manuels d'archéologie (presque) sérieux : chers mordus d'archéologie : voici pour la première fois un livre qui répondra à toutes vos questions, même celles que vous n'avez pas posées ! Ce n'est pas tout à fait un manuel théorique ni complètement une BD, c'est un peu les deux à la fois. Céline Piret dédicacera également *La légende de Mithra*, ouvrage qu'elle a illustré.

Céline Piret est une archéologue belge spécialisée en préhistoire. En parallèle de son activité scientifique elle travaille dans la médiation culturelle et se lance comme illustratrice indépendante.

Tanis : bien avant notre ère, la cité d'Atlantis a chuté et les trésors d'Osiris se sont retrouvés éparpillés. Mais la naissance d'une jeune fille pourrait faire la lumière sur plusieurs de ses mystères.



Stéphane Perger, né en 1975 à Saint-Étienne, est un dessinateur français de bande dessinée. Après des études à Saint-Étienne et Nevers, il rejoint l'École supérieure des arts décoratifs de Strasbourg. En 1999, il remporte l'Alph Art Jeune Talent au festival d'Angoulême.



La guerre des Gaules : Espionnage, subversion, alliance politique, stratégie et propagande au service de Rome. Comment César et Vercingétorix, autrefois alliés, sont-ils devenus ennemis ?

Artiste multidisciplinaire, scénariste et figure incontournable de l'art urbain, **Tarek Ben Yakhlef**, plus connu sous le nom de Tarek, est né en 1971 à Paris. Pratiquant la peinture, la photographie, le street art et la bande dessinée comme scénariste, il est également curateur et directeur de collection. Italien né en Belgique, **Vincent Pompetti** fait ses études d'art à l'institut St Luc, et en ressort diplômé en 1998. 2 ans plus tard il publie sa première bande dessinée en tant qu'auteur complet chez Glénat (Planète Divine), puis entame une collaboration avec Tarek.



Un tigre à la campagne : Michel Plessin, inspecteur de police beau gosse et volage, est muté à Marseille où il devra résoudre une affaire de meurtre dans un village des Alpilles.

Né en Provence, sur Arles, en 1973, **Olivier Aranda** découvre la bande dessinée par le biais des comics et du mensuel "Strange".

Les Arêtes de Poisson : une énigme souterraine : oubliés depuis des temps immémoriaux, un étrange réseau souterrain sous la ville de Lyon est redécouvert sur une période de presque quarante ans. Un temps dédaigné par la science mais popularisé par des théories alternatives parfois douteuses, ces souterrains restent pourtant largement méconnus. Ce réseau, aussi connu sous le nom des « arêtes de poisson » est une invitation unique à voyager à travers le temps et la mémoire...



Né à Lyon, **Serge Annequin** est scénariste et dessinateur de bande dessinée, récompensé par plusieurs prix pour ses différents albums.

Les supers vilains de la mythologie en BD : Tu connais sûrement le cyclope, le Minotaure, Méduse ou bien encore le terrible Poséidon. Partout, leur mauvaise réputation les précède et les humains l'ont bien compris, mieux vaut ne pas les contrarier ! Mais, et si derrière leur air si méchant, se cachaient des êtres sensibles ?



Jeanne Fremont est une jeune illustratrice et dessinatrice de Bande dessinée. Elle est passionnée par la nature et surtout les petites bêtes un peu insolites, ce qui l'inspire pour créer la rubrique BD « Buzz-Buzz » pour le magazine National Géographique Kids.

Arelate Tome 9 : Surmontant les dangers de la méditerranée, Vitalis, Neiko et la délégation des Nautes sont enfin arrivés à Rome. Malheureusement, ce n'est pas seulement sur l'eau que les périls les guettent et ils devront faire face à de nouvelles menaces qui tenteront de les empêcher de mener à bien leur entreprise.



L'histoire (possible) de Valerius Proculus : Entre Rome, Arles et Cadix, venez suivre les (més)aventures du négociant en vin Valerius Proculus. En s'appuyant sur les découvertes réalisées dans les profondeurs du Rhône arlésien. l'archéologue David Djaoui livre trois scénarios (possibles) illustrés par le dessinateur Laurent Sieurac.

Né à Arles le 06 mars 1974, **Laurent Sieurac** est auteur de bande dessinée depuis la sortie de son premier album en janvier 2000.

Dimanche 10 août 10h - 12h30 / 14h - 17h

Gratuit

Réservé aux enfants
Adultes bienvenus

Plateau des Antiques de Glanum

Boissons et possibilité de restauration à la Buvette de Glanum.

Dédicaces (pour toute BD achetée sur place).

La bibliothèque hors les murs

La bibliothèque municipale Joseph-Roumanille sortira de ses murs pour s'installer sur le plateau des Antiques et proposer un large choix de lecture sur l'Antiquité. Un bon moment de détente...

À partir de 7 ans

Alea jacta est - Espace jeux

L'association Martingale propose une panoplie de jeux inspirés de Rome et de l'Antiquité pour tous les âges et tous les goûts.

La *Vita Romana* - Ateliers

L'association Arelate propose de découvrir de manière ludique et pédagogique la vie des Romains dans leur quotidiens à travers des ateliers : se faire coiffer à l'antique ; fabrication de lampes à huile (**à partir de 6 ans**) ; tissage ; présentation d'une maquette d'une *domus* (**à partir de 8 ans**).

Saynète *"Coup de foudre sur le Capitole"* - à 11h & 16h

Nouveau !

Assigné à domicile par son épouse Junon à la suite d'une nouvelle infidélité, Jupiter, Roi des Dieux, père des hommes, s'ennuie…I l lui vient donc à l'idée de créer une sorte de divertissement sur le Capitole. Le but ? Le distraire par n'importe quel "incroyable talent". Six concurrents vont alors s'affronter, sous la houlette de Concorde, digne Maîtresse de cérémonie. Mais ce jeu n'est-il pas surtout un moyen de détourner l'attention de l'impitoyable Junon ? Une saynète écrite et mise en scène par Florence Kleinbort.

À partir de 10 ans
Durée : 45 min

Lundi 11 août 10h - 13h / 14h30 - 17h30
Site archéologique de Glanum

Inclus dans le billet d'entrée au site : **adultes : 9 € - Gratuit : -26 ans** (sur présentation d'un justificatif)

Boissons et possibilité de restauration à la Buvette de Glanum.

Dédicaces (pour toute BD achetée sur place). **Accès libre**

La bibliothèque hors les murs

Accès libre

La bibliothèque municipale Joseph-Roumanille sortira de ses murs pour s'installer sur le plateau des Antiques et proposer un large choix de lecture sur l'Antiquité. Un bon moment de détente…
Elle proposera également des jeux tout public autour du dessin et de la BD : (détail ci-dessus)

À partir de 7 ans

Alea jacta est - Espace jeux

L'association Martingale propose une panoplie de jeux inspirés de Rome et de l'Antiquité pour tous les âges et tous les goûts.

La *Vita Romana* - Ateliers

Nouveau !

L'association Arelate propose de découvrir de manière ludique et pédagogique la vie des Romains dans leur quotidiens à travers des ateliers : se faire coiffer à l'antique ; fabrication de lampes à huile (**à partir de 6 ans**) ; tissage ; présentation d'une maquette d'une domus (**à partir de 8 ans**).

Visite guidée du site à 10h30

Par des agents du site.

Au pied des Alpilles, le site archéologique de Glanum révèle un urbanisme exemplaire et d'importants monuments religieux et civils.

Visite et présentation incluses dans le billet d'entrée au site :
Adultes : 9 € / Gratuit : -26 ans (sur présentation d'un justificatif)
Visite : durée 1h30 - Limitée à 30 personnes
Présentation : durée 30 min
Infos : 04 32 60 64 03

ARELATE AU MUSÉE DÉPARTEMENTAL ARLES ANTIQUE

Mythologies !

LE PRÉAMBULE DU FESTIVAL DU FILM PEPLUM

Samedi 16 août à partir de 18h - Jardin Hortus

En préambule du Festival du Film Peplum, venez vous installer dans le jardin Hortus pour visionner le film d'animation *Pattie et la colère de Poséïdon*.
Une soirée familiale ouverte à tous, rythmée par des jeux, des échanges, des spectacles et le charme des projections de plein air.



© MDAA - Photographe Rémi Benali

À partir de 18h

Food-truck / buvette

Pour se restaurer : un menu italien proposé par Seltz & limone. Piadinas (galettes cuites à la plancha et garnies), burgers maison et légumes grillés et marinés all'italiana.



Jeux : Les 5 épreuves de l'Hortus

Défiez-vous aux jeux romains : de course de chars à course de cerceaux, que la meilleure des factions gagne !

Gratuit
Enfants de tous âges



À 18h

Atelier découverte du clown - Par la Cie Papier Machins.

Avant le spectacle, participer à un atelier clown avec la Cie papiers Machin.
Explorez par différents exercices et jeux la bêtise, le rire, la folie, la fulgurance, l'amour, la joie, la peur, toutes les émotions de l'acteur qui sont décuplées par le clown !

Gratuit
A partir de 6 ans
Durée : 1 h
Sur inscription

À 20h

Mythologies - Par la Cie Papier Machins. **Nouveau !**

Accroche toi spectateur et embarque avec ces deux artistes de génie dans une vision ultra moderne et revisitée de la Mythologie. Le Minotaure, la guerre de Troie et Hercule dans une version totalement déjantée !

Gratuit
A partir de 6 ans
Durée : 1 h



© Cie Papier Machins



Projection en plein-air

Séance précédée d'une surprise !



21h00 Projection : *Pattie et la colère de Poséïdon* - France, *2023 (1h36). De RDavid Alaux, Eric Tosti, Jean-François Tosti. Avec Avec Kaycie Chase, Christophe Lemoine, Emmanuel Curtil...*

Synopsis : La vie s'écoule paisiblement à Yolcos, belle et prospère ville portuaire de la Grèce antique, lorsque la population est menacée par la colère de Poséidon. Une jeune souris aventurière et le chat qui l'a adoptée vont alors aider à son insu le vieux Jason et ses Argonautes dans leur quête pour sauver la cité. Mais bien plus qu'un coup de main, l'opération les amènera finalement à affronter les créatures mythiques les plus dangereuses de la mythologie et à surmonter tous les dangers à leur place.

Gratuit
A partir de 6 ans

En cas d'intempéries, la soirée sera reportée le lendemain, même lieu, même heure.

Escape room

Du dimanche 17 au vendredi 22 août (sauf mardi)

Nouveau !

10h, 11h30, 14h, 15h30



1995 - Jeu d'énigmes et d'évasion proposé par l'équipe médiation du musée.

Samedi 25 mars 1995, 08h31. Toutes les équipes du musée sont mobilisées.
Le nouveau musée de l'Arles antique sera inauguré dans quelques heures par le premier ministre. Tout est prêt sauf une vitrine qui est en train d'être finalisée par Geneviève, une des médiatrices ! Mais il y a un problème…le plan d'installation et les objets ont été éparpillés dans la salle des réserves. Aidez-la à retrouver les objets et à installer la dernière vitrine avant l'ouverture au public.



Gratuit
À partir de 8 ans
Durée : 1h
Réservation obligatoire au 04 13 31 51 03
(8 participants par session)
Gratuité d'accès aux collections permanentes pour les participants

Visites

Dimanche 17, lundi 18 et jeudi 21 août à 15h

Le musée en 15 chefs-d'œuvre - Par une guide-conférencière.

Visite des collections permanentes du musée.

Tarif : 3 € en plus du billet d'entrée
Gratuit pour les abonnés
Durée : 1h30
Sans réservation, en vente le jour même dans la limite des places disponibles

ARELATE DANS LES RUES

Ouverture de festival Gratuit

Lundi 18 août à 17h - Place de la République Nouveau !

Cérémonie - *Mariage romain* - Sous la direction de l'association Ars Praetoria, avec les associations Arelate, légion VI Ferrata.

Venez assister à une reconstitution de mariage romain ! Quoi de mieux pour introduire le thème de l'année que par un évènement qui mêle intrinsèquement le plus intime et la vie publique ? Le festival s'ouvrira donc cette année par une cérémonie de mariage romain sous la direction de l'association Ars Praetoria.

Lundi 18 août à partir de 17h30 - Rues d'Arles

Défilé - Avec les associations Arelate, légion VI Ferrata, et les Oratelli (association AHVAE).

A l'issue de la cérémonie, les civils et militaires romains, ainsi que les Gaulois défileront dans les rues.

Parcours du cortège :

Place de la République - rue de la République - rue Jouvène - rue de la Liberté - place du Forum - rue de la place - rue du Dr Fanton - rue de l'Hôtel de Ville - place de la République.

Arrivée vers 18h30 : place de la République.



© Donson

Notre crieur de rue

Au chapeau
en soutien au festival

Du mardi 19 au jeudi 21 août

Rues d'Arles

Slam à la volée - Par Nomis.
Si vous croisez cet homme, tendez bien l'oreille ! Nomis est un "légionnaire" improvisateur à la verve facile... Sourires garantis au détour de votre chemin !



Démonstrations militaires

Gratuit

Du mardi 19 au jeudi 21 août à 14h30

Place de la République - Cour de l'Archevêché

Vendredi 22 août à 14h30

Cour de l'Archevêché

Manœuvres militaires romaines - Par la légion VI Ferrata.



LES SOIRÉES PEPLUM AU THÉÂTRE ANTIQUE



38e FESTIVAL DU FILM PEPLUM

Du lundi 18 au samedi 23 août à partir de 18h30 - Théâtre antique

Toute l'équipe vous attend pour une semaine riche : un programme de projections cousu main, des animations pour tous, des rencontres avec des spécialistes reconnus... et des bénévoles de compétition ! Autrement dit, la recette idéale pour vivre des moments épiques et hors du temps.

Les Apéro-rencontres - Tous les jours à 18h30

Un rendez-vous informel et convivial autour d'un verre avec des spécialistes. Échangez avec des professeurs d'universités, des archéologues, des conservateurs du patrimoine, des reconstituteurs sur les thématiques en lien avec le film du jour.

Le Ciné-club - Tous les jours à 19h30

Une bonne entrée en matière avant chaque séance ! Venez découvrir des anecdotes et secrets de tournage sur le film du soir avec nos spécialistes du peplum et du cinéma.

Les Préludes - Tous les soirs à 20h45

Juste avant le film, découvrez des animations inédites. Un moment hors du temps avec des activités ludiques pour débuter la soirée : combats de gladiateurs, théâtre, contes, concert et autres rencontres pluridisciplinaires...

Les projections sur écran géant - Tous les soirs à 21h

Moment le plus attendu de la soirée, les projections de films péplums illuminent le grand écran. Pour sa trente-cinquième édition, le Festival du Film Peplum a puisé dans les plus grands classiques du genre des chefs-d'œuvre les plus anciens aux blockbusters les plus récents.

L'espace gourmand - Tous les jours de 18h30 à 23h

Bière artisanale, cervoise, limonade, plaisirs sucrés et salés fabriqués par des artisans locaux vous attendent. Un lieu de convivialité qui vous accueille pour échanger avec nos spécialistes ou tout simplement pour une pause rafraîchissante et gourmande dans un cadre historique magique.

Apéro-rencontres, ciné-clubs au bar à brasses : **gratuit**
Entrée indépendante de celle des films

Projections au théâtre antique (prélude inclus dans le billet) : guichet ouvert à partir de 20h
Billetterie en ligne : www.festival-pelum.fr
Tarif plein : 7 € - Tarif réduit* : 5 €
Cartes abonnement : **Pass 3 soirées : 15 € / Pass 6 soirées : 25 €**

Infos : **www.festival-peplum.fr** OU **facebook.com/FestivalPeplum**

**-de 18 ans, étudiants –26 ans, adhérents des associations Peplum et Arelate, détenteurs d'un Pass de la ville (Liberté ou Avantage) délivré dans la semaine du festival Peplum / Présentation d'un justificatif obligatoire*

Quelques conseils pour bien profiter des soirées

Arrivez en avance pour apprécier la magie du lieu. Prévoyez une petite laine car les soirées d'été peuvent être fraîches. N'hésitez pas à apporter un coussin pour vous installer confortablement sur la pierre des gradins. Et le plus important, venez avec votre bonne humeur, applaudissez et vivez le film pour rendre cette aventure unique et la partager avec les autres spectateurs.

Lundi 18 - Soirée épique

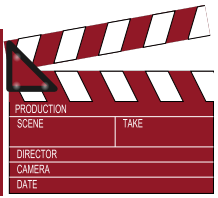



18h30 Apéro-rencontre : Hérodote, raconte-nous une Histoire
- Mila Biot, étudiante en master littérature et anthropologie des mondes gréco-romains.

19h30 Ciné-club : Quand l'empire perce, Léonidas sort les tablettes
- Gaël Le Ny, spécialiste du cinéma.

20h45

Prélude : Discours d'ouverture - précédés d'une Pompa.
Avec la ***pompa***, En tenue d'époque, les légionnaires de la Legio VI Ferrata et les civils romains de l'association Arelate vous offrent une reconstitution vivante d'un cortège romain : discipline militaire, élégance des toges, rites et symboles impériaux… tout y est pour raviver l'esprit de l'Antiquité
.

Projection : 300 *- États-Unis, 2006 (1h56). De Zack Snyder Avec Gerard Butler, Lena Headey, Rodrigo Santoro…*
AVERTISSEMENT : des propos et images peuvent choquer le jeune public.
Interdit au moins de 12 ans / La succession de scènes violentes est susceptible de perturber le jeune public.
Synopsis : Adapté du roman graphique de Frank Miller, 300 est un récit épique de la Bataille des Thermopyles, qui opposa en l'an - 480 le roi Léonidas et 300 soldats spartiates à Xerxès et l'immense armée perse. Face à un invincible ennemi, les 300 déployèrent jusqu'à leur dernier souffle un courage surhumain ; leur vaillance et leur héroïque sacrifice inspirèrent toute la Grèce à se dresser contre la Perse, posant ainsi les premières pierres de la démocratie.

Mardi 19 - Soirée familiale

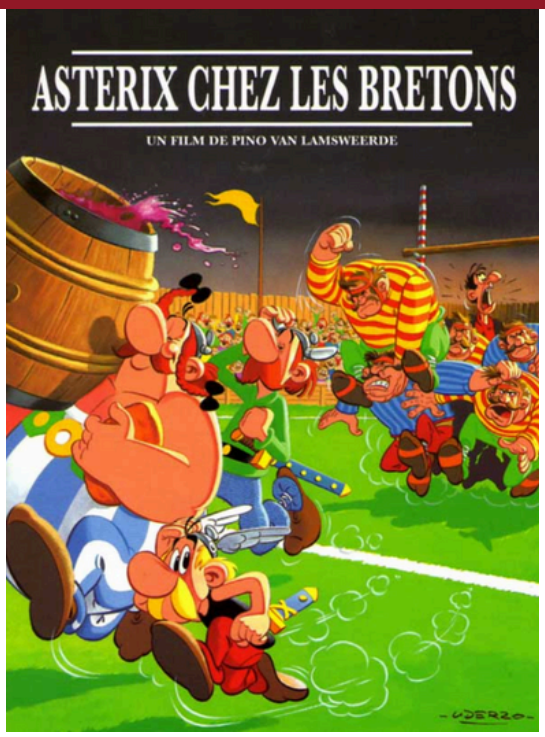

18h30 Apéro-rencontre : Pourquoi Brutus n'est pas le fils de César : histoire et clichés dans Astérix - Pauline Ducret, membre scientifique de l'École française de Rome.

19h30 Ciné-club : Jolitorax, un second rôle-clé chez Uderzo - Olivier Renne, musicien, peintre et cinéphile.

20h45

Prélude : Slam à la volée : Nomis chez les Bretons - Nomis.
Monsieur Loyal de la rime, maître de l'impro et poète des temps modernes, Nomis transforme chaque représentation en un moment unique, vibrant et interactif. Freestyleur hors pair, il improvise des spectacles sur-mesure en s'inspirant des spectateurs et de l'âme du lieu qui l'accueille. À travers des jeux participatifs, des slam éclairs ou des couplets rappés, il tisse des histoires avec une verve affûtée et un humour aussi décalé qu'inattendu. Une performance vivante, ludique et percutante, où le public devient acteur et la scène, un terrain d'inspiration sans limites.

Projection : Astérix chez les Bretons - *France et Danemark, 1986 (1h23). De Pino van Lamsweerde. Avec les voix de Roger Carel, Pierre Tornade, Serge Sauvion...*
Synopsis : *Les Romains ont volé un peu de la célèbre potion magique de Panoramix. Astérix et Obélix vont tout faire pour récupérer ce bien précieux..*

Mercredi 20 - Soirée muscles



18h30 Apéro-rencontre : Les héros de la Force, d'Héraclès à Obélix - Pierre Sauzeau, professeur des Universités à la retraite, spécialiste d'Homère et de mythologie.

19h30 Ciné-club : Maciste reste de marbre contre les hommes de pierre ! - Olivier Renne, musicien, peintre et cinéphile.

20h45

Prélude : Au cœur de la phalange : les Somatophylaques entrent en scène ! - les Somatophylaques.
Revivez l'âge d'or de la Grèce antique avec une reconstitution spectaculaire. Cette présentation vivante et commentée de l'armement de l'hoplite, fidèlement reconstitué, vous permettra également d'assister à des duels rituels, au rythme du bronze et du bouclier, révélant les techniques et la discipline de ces redoutables soldats. Un moment captivant mêlant pédagogie, passion historique et démonstration martiale.

Projection : Maciste contre les hommes de pierre - *France et Italie, 1964 (1h30). De Giacomo Gentilomo. Avec Sergio Ciani, Jany Clair, Anna Maria Polani...*
Synopsis : *Afin de conserver son pouvoir, la maléfique reine de Samar conclue un pacte avec les "Hommes de pierre". Elle se doit d'offrir en sacrifice des jeunes individus choisis au sein de son peuple afin de rassasier ces monstrueuses créatures. Prévenu, Maciste ne peut laisser cette injustice durer....*

Jeudi 21 - Soirée grand classique



18h30 Apéro-rencontre : Cléopâtre, la première icône féministe ? - Pauline Ducret, membre scientifique de l'École française de Rome.

19h30 Ciné-club : Pascale Petit, une grande Cléopâtre
- Henry-Jean Servat, journaliste et écrivain, spécialiste du cinéma.

20h45

Prélude : Pascale Petit et Henry-Jean Servat présentent le film Cléopâtre, une reine pour César.
La célèbre comédienne Pascale Petit et le journaliste-écrivain Henry-Jean Servat vous invitent à redécouvrir un film rare et fascinant. Entre confidences de tournage, anecdotes historiques et regard passionné sur une figure légendaire, ils partageront avec vous toute la richesse de cette œuvre cinématographique méconnue. Un moment unique, entre cinéma, histoire et glamour, en présence de deux figures emblématiques du patrimoine artistique et culturel français.

Projection : Cléopâtre, une reine pour César - *France et Italie, 1962 (1h30). De Piero Pierotti, Victor Tourjansky. Avec Pascale Petit, George Ardisson, Gordon Scott...*
Synopsis : *Alors qu'une querelle de pouvoir oppose la Reine d'Egypte Cléopâtre à son frère Ptolémée VI, un soldat risque sa vie pour se mettre au service de la souveraine.*

Vendredi 22 - Soirée hors frontières

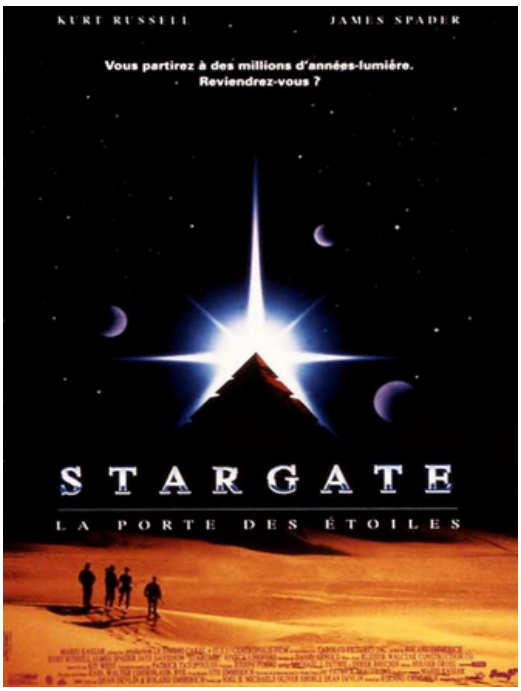

18h30 Apéro-rencontre : Des portes du ciel à la porte des étoiles
- Alain Charron, égyptologue et conservateur en chef.

19h30 Ciné-club : Champollion Skywalker contre les faux dieux : Stargate, voyage entre les genres et les époques
- Florian Besson, docteur en Histoire médiévale.

20h45

Prélude : Concert de musiques de films en quatuor
- Boswtroopers : William Tchagaspanian, Fleur Lestani, Lise Decottignies, violonistes, et Simon Landry, altiste.
Quand la magie du cinéma rencontre l'élégance du classique…
Laissez-vous emporter par un moment musical d'exception avec un quatuor à cordes, composé de trois violonistes et d'un altiste issus de l'Orchestre symphonique d'Aix-Marseille. Les plus grandes musiques de films seront revisitées avec passion et virtuosité afin de revivre l'émotion de Star Wars (John Williams), l'univers envoûtant du Seigneur des Anneaux (Howard Shore), l'intensité de Gladiator (Hans Zimmer), et bien d'autres… Une performance saisissante, entre frissons et nostalgie.

Projection : Stargate, la porte des étoiles - États-Unis, 1994 (1h59). De Roland Emmerich. Avec Kurt Russell, James Spader, Viveca Lindfors...
Synopsis : En 1994, Daniel Jackson, jeune égyptologue de génie, résout enfin l'énigme du gigantesque anneau de pierre et d'acier découvert en 1928 sur le site de la grande pyramide de Gizeh. Un nouveau monde s'ouvre alors...

Samedi 23 - Soirée chef-d'oeuvre

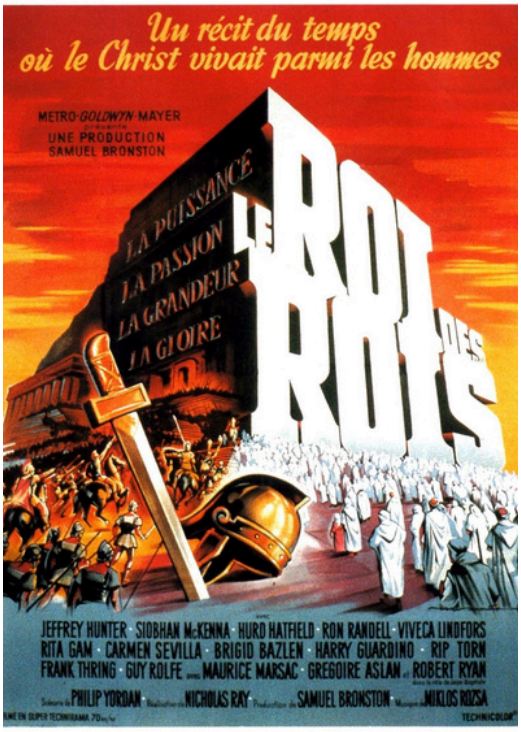

18h30 Apéro-rencontre : Les évangiles, des récits historiques ?
- Anne Pellegrini, diplômée en linguistique, philosophie et études bibliques..

19h30 Ciné-club : Le Roi des rois : plus beau que Ben-Hur ?
Gaël Le Ny, spécialiste du cinéma.

20h45
Prélude : Que nous reste-t-il ?
- Par l'atelier Saugrenu. Chorégraphie Lise Lopez.
Les danseurs de L'atelier Saugrenu se posent cette question, avec poésie et un brin d'humour, balançant entre l'envie de lâcher prise et l'instinct de vie qui pousse à la résistance. Musique : Dalida, Carlos Gardel.

Projection : Le Roi des rois - États-Unis, 1961 (2h38). De Nicholas Ray. Avec J Jeffrey Hunter, Gregoire Aslan, Hurd Hatfield...
Synopsis : *En 63 avant J.C., Pompée conquiert Jérusalem et la fait piller. À peine entré dans la ville, Pompée arrive au temple sacré pour s'emparer du trésor mythique de Salomon. Mais il découvre alors que le trésor n'était pas autre chose que les rouleaux de la Torah. Déçu, il est sur le point de les jeter au feu lorsqu'un prêtre qui a survécu au massacre se les fait remettre et les place en lieu sûr. Bien des années plus tard éclate une série de rébellions contre l'autorité de Rome, si bien que les Romains procèdent à plusieurs mises en croix et installent sur le trône de Judée le cruel Hérode le Grand. À Bethléem, le charpentier Joseph et sa femme Marie arrivent en ville, mais n'ayant pas trouvé à se loger pour la nuit, ils se réfugient dans une étable où naît leur premier enfant, Jésus...*

© S. Azoulay / Festival du Film Peplum



ARELATE AU JARDIN DE LA VERRERIE

À 5 min à pied du centre-ville !

Réservé aux enfants **Adultes bienvenus** **Gratuit**

Campement gaulois de l'époque celto-ligure (Ier s. av. J.-C.)

Du mardi 19 au samedi 23 août 10h - 18h

Démonstrations et ateliers pour les familles - Par les Oratelli, association AHVAE

En continu

Campement gaulois

Accès libre

Du mardi 19 au vendredi 22 août

Les artisans : ateliers du tabletier (travail de l'os) et du tisserand (métier à tisser aux pesons). **Découverte de l'armement et du guerrier gaulois.**



Campement romain de l'époque impériale (IIème s. ap. J.-C.)

Du mardi 19 au samedi 23 août 10h - 18h

Démonstrations et ateliers pour les familles - Par la légion VI Ferrata

En continu

Campement romain

Accès libre



Du mardi 19 au samedi 23 août

Jeux de table : *turriculae* (tours à dés) et jeu de l'ours, osselets, marelle, jeu du delta et poupée antique ; ***schola*** : écriture sur *tabula* (tablette de cire) ; **chevaux à tirer** ; **jeu de noix** ; **frappe de monnaie** ; **visite du camp et présentation du matériel militaire** ; **grand plateau de jeu Playmobil** : camp romain pour les enfants ; stand sur **la médecine antique**.

Les démonstrations et reconstitutions historiques

Durée : 30 min

À 10h30 et 17h

Manœuvres militaires romaines

Découvrez les manœuvres et positions de combats des légionnaires de la VIème Légion à l'époque de l'empereur Trajan, puis sous Hadrien. Elles seront commentées et détaillées point par point.

Les ateliers

A 10h, 14h et 16h : **ateliers petits Gaulois**

À partir de 5 ans
Places limitées

À 11h et 15h30 : **atelier argile**
Création de médaillons et de lampes à huile.

2 €
À partir de 3 ans

À 11h15, 15h15 et 17h30 : **ateliers petits légionnaires**
Maniement du glaive et du bouclier, ordres en latin, marche au pas et positions de combat.

À partir de 5 ans
Places limitées



À 11h30, 15h30 et 17h : atelier tir à l'arc
Découvrir les techniques de tir utilisées par les archers romains, engagés dans l'armée en tant au titre d'*auxilia*.

À partir de 8 ans
Places limitées

Découverte de la forge
(Armes & armures)

Du mardi 19 au vendredi 22 août 10h - 18h **Nouveau !**

Démonstration en direct des arts de la forge Par Kalkheia
Venez découvrir les techniques artisanales de fabrication d'armes et d'armures.

Accès libre

Les rencontres et ateliers du tiers-lieu La Verrerie

Accès libre, dans la limite des places disponibles

Vendredi 22 août

17h **Nouveau !**

Atelier Minecraft : expédition dans une pyramide
Par Alexandre et Sébastien Thon.
Découverte d'un parcours Minecraft dans une pyramide égyptienne.

À partir de 7 ans
Durée : 1h
PC fournis ou possibilité d'apporter le sien

Atelier Dessinons à l'Égyptienne
Par Anastassia Tretel.
Atelier autour du papyrus et des motifs égyptiens.



À partir de 5 ans
Places limités
Durée : 1h

17h30

Conférence - Par Bernard Mathieu et Nicolas de Lavergne.

À partir de 12 ans
Places limités
Durée : 1h

Quelques trésors littéraires de l'Égypte ancienne : chants, hymnes, textes funéraires et autobiographies, discussion entre Bernard Mathieu, égyptologue et auteur, et Nicolas de Lavergne, libraire.

17h30-19h30

Librairie éphémère - Par la librairie de Natura Rerum.

Vente et dédicaces du livre *La littérature de l'Egypte ancienne. Volume IV* de l'égyptologue Bernard Mathieu.

19h

Projection **- Le scribe qui dessine, l'Art du contour** - Documentaire ; 2013 (52 min) ; De Bernard George. Production : Musée du Louvre. Coproduction : Arturo Mio. Diffuseur : ARTE GEIE.

Projection exceptionnelle, en partenariat avec le Pôle Culture & Patrimoines, précédé en prélude par *Les Pyramides d'Égypte* (2014) de Corentin Charron, Lise Corriol, Olivier Lafay et Nicolas Mrikhi. Court-métrage réalisé dans le cadre du partenariat pédagogique entre l'école MoPA et le MuCEM de Marseille.
Projection suivie à 20h d'un échange avec le réalisateur, Bernard Mathieu, égyptologue et Nicolas de Lavergne, libraire à la librairie De natura rerum.

Se restaurer : 11h30 - 20h30

Ad mensam* ***! Manger comme les Romains à la*** **caupona !**
Guinguette romaine avec les bénévoles du tiers-lieu de la Verrerie.
Guinguette romaine animée par les bénévoles du tiers-lieu de la Verrerie. Venez savourer des plats romains préparés avec des produits biologiques et de saison, accompagnés de boissons rafraîchissantes, dans les jardins de la Verrerie.
*Trad. du latin : A table !


© F. Lacotte



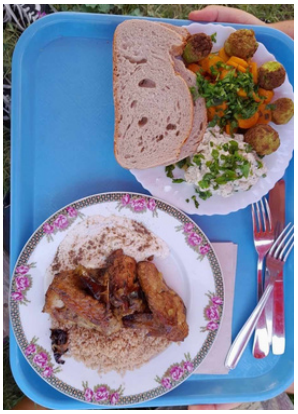





ARELATE DANS LA COUR DE L'ARCHEVÊCHÉ

Réservé aux enfants Adultes bienvenus

Espace *Vita Romana*

Mardi 19 août 14h30 - 18h30
Mercredi 20 et jeudi 21 août 10h30 - 18h30
Vendredi 22 août de 10h30 - 16h

La vie quotidienne dans l'Antiquité - Par les bénévoles de l'association Arelate.

Découvrir de manière ludique et pédagogique la vie des Romains dans leur quotidien à travers des ateliers et des démonstrations.

Les démonstrations

Accès libre

Découvrir une domus



Venez découvrir, grâce à une maquette pédagogique réalisée par nos bénévoles, une domus (maison de ville) du Ier siècle avec ses différentes pièces, et les objets qui la meublent.

Rites et magie dans l'Antiquité

Nouveau !

Par l'association Enarro.



© Enarro

Démêlez les mystères de la magie antique ! Bien loin des clichés modernes, la magie était une réalité complexe, imbriquée dans la vie quotidienne et la religion. Cette exposition thématique captivante vous fera comprendre comment la magie façonnait les sociétés d'alors. Loin de se réduire aux seuls sortilèges, la magie n'était pas toujours perçue comme une force maléfique, mais aussi comme un moyen d'influencer le destin ou de se protéger. À travers amulettes et talismans, venez explorer les croyances et les rituels fascinants qui peuplaient le monde antique !

Stand accompagné d'un espace boutique.

Durée : 30 à 40 min
Groupe de 20 pers. maximum
Dernier atelier à 17h45, le vendredi à 15h15

Usages des plantes dans l'Antiquité - Mercredi et Jeudi

Nouveau !

Par Dandelione, cultivatrice de plantes aromatiques.

Présentation des plantes sur stand et quizz sur la conservation des aliments et les usages alimentaires de plantes à l'époque romaine en parallèle avec aujourd'hui.

Stand accompagné d'un espace boutique.

Les ateliers en continu sans inscription

Règlement sur place à la boutique du festival - Places limitées

Osselets



Ancêtre du jeu de dés, le lancer d'osselets était très prisé durant l'Antiquité. Le jeu d'osselets était à la fois un jeu de hasard et d'adresse. Venez tester votre agilité !

3 €
À partir de 5 ans / Durée : 20 min
Dernier atelier à 17h, le vendredi à 15h30

Création de couronnes végétales



Atelier ludique, créatif et éducatif pour apprendre à confectionner une couronne végétale.

3 €
À partir de 8 ans / Durée : 15 min
Dernier atelier à 17h, le vendredi à 15h45

Coiffure à la romaine - Mardi 14h30 - 18h30
Mercredi et jeudi 10h30 - 13h / 14h30 - 18h30
Vendredi 10h30 - 13h



Venez vous faire coiffer par des Romaines.

3 € pour les enfants - 5 € pour les adultes
Dernier atelier à 12h30 et à 18h

Bulla - *Du mardi au jeudi 14h30 - 18h30*



Viens fabriquer ta *bulla*, pendentif protecteur porté par les enfants romains nés libres.

3 €
À partir de 5 ans / Durée : 15 min
Dernier atelier à 18h

Ex-Voto

Nouveau !

Par Taberna Anticae Arelatensis.

Participe à un atelier de modelage en argile et crée ton propre ex-voto inspiré des artefacts retrouvés. Une manière d'explorer comment, dans l'Antiquité, on offrait ces petits objets aux dieux pour demander de l'aide ou les remercier.

Stand accompagné d'un espace boutique.

3 €
À partir de 7 ans / Durée : 30 min à 1h
Dernier atelier à 17h30, vendredi 15h

Création de dés et de jeux en argile - ***Du mercredi au vendredi 10h30 - 13h30***

Par l'association Martingale.

Venez créer votre propre jeu en argile auto-durcissante à transporter dans une petite bourse.



3 €
À partir de 6 ans / Durée : 20 - 25 min
Dernier atelier à 13h

Amphore - Mercredi 10h30- 13h puis 14h30 - 18h30
Jeudi *14h30 - 18h30*

Réalise une petite amphore, l'emballage perdu de l'Antiquité.



2 €
À partir de 6 ans / Durée : 30 min
Dernier atelier à 18h

Créations Domus - Vendredi

Fabrique un objet au choix parmi ceux qui meublent la domus (en pâte autodurcissante, carton, tissu, perles...)

3 €
À partir de 6 ans / Durée : 30 min
Dernier atelier à 15h30

Les ateliers sur inscription

Inscription à compter du 19 août au 04 90 49 47 11,
puis à partir du 20 août 14h directement sur place à la boutique

Mardi à 14h30 et 16h30
Mercredi et jeudi à 10h30 et 14h30

Lampe à huile

Envie de découvrir comment s'éclairaient les Romains ? Viens pétrir de la terre (argile) pour façonner un réservoir décoré d'un gladiateur pour le remplir d'huile et y glisser une mèche.



5 €
À partir de 6 ans
Limité à 6 enfants
Durée : 1 h

Mardi à 15h30
Jeudi à 10h30

Crozaïque

Viens réaliser un petit carré de mosaïque, avec une méthode simple que tu pourras reproduire chez toi. Les modèles qui seront proposés proviennent des mosaïques d'Arles ou d'autres sites archéologiques.



5 €
À partir de 5 ans
Limité à 6 enfants
Durée : 1h30

Mardi et Mercredi à 14h30

Mon bouclier magique - Avec Delphine Capron de l'association l'Arbre-Phare.

Après un temps pédagogique présentant les différentes formes, couleurs et motifs représentés sur les boucliers romain et gaulois, viens fabriquer ton propre bouclier en carton avec des modèles de volutes / motifs / animaux à coller et colorier.

5 €
À partir de 5 ans
Limité à 8 enfants
Durée : 1h



Mercredi, jeudi et vendredi à 10h et 11h15

Dessin - Par Olivier Renne, peintre.

Viens dessiner ou peindre autour du thème de l'année. Un travail à partir des statues antiques et de représentations historiques. Des séances ludiques où l'imaginaire et l'inventivité de chacun viendront enrichir les dessins.

4 €
À partir de 4 ans
Limité à 6 enfants
Durée : 45 min



Jeudi à 14h30

La guilde du minotaure - Avec Delphine Capron de l'association l'Arbre-Phare.

Après un temps pédagogique présentant le bestiaire monstrueux peuplant les mythes, objets et monuments de l'Antiquité, viens fabriquer ton propre bestiaire monstrueux pour que le Minotaure ne se sente pas seul. Des modèles prédécoupés te permettront d'assembler des têtes / pattes /corps de différents animaux et de colorier et décorer tes propres monstres.

5 €
À partir de 5 ans
Limité à 8 enfants
Durée : 1h

Mercredi et jeudi à 15h et 17h

Modelage

Pétrir l'argile, la travailler et créer une forme. Quoi de plus satisfaisant ? Viens t'initier au plaisir du modelage et essayer de créer un corps en mouvement.

5 €
À partir de 6 ans
Limité à 6 enfants
Durée : 1h



Mercredi et jeudi à 11h et à 15h

Nouveau !

Herba salata **-** Avec Dandelione, cultivatrice de plantes aromatiques.

Découverte de la cuisine romaine à travers les aromates, leur mode de préparation et conservation. Un atelier sensoriel et pratique pour confectionner des herbes salées et autres condiments pour varier la salade.

5 €
À partir de 10 ans
Limité à 10 personnes
Durée : 1h



Jeudi grec ancien
Vendredi latin à 10h30

Grec ancien et latin - Avec Pascale Peyronnet, enseignante certifiée de lettres classiques et présidente de l'Association des professeurs de lettres classiques de l'académie d'Aix-Marseille, et Delphine Donson-Gouillon, enseignante agrégée de Lettres classiques.

Pourquoi les Grecs sont-ils le seul peuple à qui l'on n'a pas besoin de mettre les points sur les i ? Qu'est-ce que Philippe a de commun avec un hippopotame et un hippocampe ? Vous le découvrirez en participant à notre atelier des langues et cultures antiques où les mystères du grec ancien et du latin vous seront dévoilés. Apprenez à lire et à écrire en grec ancien et en latin sur des tablettes de cire. Venez rire et vous réjouir avec nos ancêtres méditerranéens !

Les disciples auront la possibilité d'écrire en grec et en latin avec une plume et de l'encre.

En partenariat avec l'AGAP-CNARELA
Association pour la défense et la promotion du grec et du latin à Aix et en Provence.



Gratuit
À partir de 7 ans
Limité à 8 enfants
Durée : 1h30

Jeux d'inspiration antique

Gratuit / Places limitées

Mardi 19 août 14h30 - 18h30
Mercredi 20 et jeudi 22 août 10h30 - 13h / 14h30 - 18h30
Vendredi 22 août de 10h30 - 16h





Alea jacta est - Espace jeux animé par l'association Martingale.
L'association Martingale propose une panoplie de jeux inspirés de Rome et de l'Antiquité pour tous les âges et tous les goûts.
Les jeux antiques : le *duodecim,* la marelle, les latroncules, le *pente grammai,* les jeux de dés *alea*, le carré d'Archimède.
Les jeux d'inspiration romaine (à partir de 8 ans) : découverte des jeux de stratégie que pratiquaient les Romains et des jeux de société en lien avec l'Antiquité - Akropolis, 7wonders et extensions, limes, Augustus, Cléopatre, Santorini, Cités perdues, la gloire de Rome, Opération pharaon, Go to Rome.
Les jeux de construction (à partir de 6 ans) : pour les créateurs en herbe - Kappla avec modèles.
Les jeux d'imitation : espace *thermopolium* (à partir de 3 ans) : une immersion dans l'Antiquité avec une construction originale d'un commerce de restauration typique de la civilisation romaine. Une belle occasion de venir s'accouder et jouer au comptoir d'un thermopolium.
L'espace libre de découverte pour les apprentis archéologues "à la découverte des jeux romains" (à partir de 3 ans).

Une buvette pour soutenir le festival

Mardi 19 août 14h30 - 18h30
Mercredi 20 et jeudi 21 août 10h30 - 18h30
Vendredi 22 août de 10h30 - 16h







ARELATE A L'ANCIENNE POSTE

Découvrir le *triclinium*

Par l'association Ars Praetoria

Nouveau !

Découvrez un *triclinium*, une luxueuse salle à manger romaine entièrement reconstituée par des artisans d'art !

En continu

Mardi 19 au jeudi 21 août 10h30 - 17h30
Vendredi 22 août de 10h30 - 15h

Accès libre

Visite libre du *triclinium* en présence de médiateurs de l'association Ars Praetoria.







Les visites immersives

Mardi 19 août 17h45
Mercredi 20 août 17h45

5€
Sur inscription
Durée 45 min

Visite à huis clos du *triclinium* accompagnée par une présentation des médiateurs de l'association Ars Praetoria avec en conclusion la possibilité de s'installer dans le triclinium pour y déguster un petit goûter à la romaine.





ARELATE DANS LA COUR DES PODESTATS

Les heures antiques

Gratuit (sauf atelier)
Dans la limite des places disponibles

Mardi 19 : Des mots pour l'intime et pour la foule

15h

À partir de 12 ans
Durée : 30 min

Animation - Dictée d'Arelate en partenariat avec l'AGAP-CNARELA (Association pour la défense et la promotion du latin et du Grec à Aix et en Provence)

Testez gratuitement avec nous vos connaissances linguistiques et tentez de grimper sur les premières marches du podium. Les lauréats se verront remettre des récompenses.

17h

À partir de 10 ans
Durée : 1h

Patri'oim - Spectacle interactif avec Nomis Fmr Prod

Patri'oim c'est une représentation hétéroclite, volontairement imparfaite où Nomis vient rechercher la connaissance du public sur un thème spécifique, le tout au travers l'art jubilatoire de la joute orale. C'est vous public qui m'imposerez les termes, les mots et les sujets qui constitueront mes chansons improvisées sur les notions de vie privée et publique au temps de la Rome antique. Venez participez en tant que chef d'orchestre d'un spectacle dont vous êtes les héros.

Mercredi 20 : Le paraître Antique

11h

À partir de 10 ans
Durée : 45 min

Saynète - *"Coup de foudre sur le Capitole"*

Assigné à domicile par son épouse Junon à la suite d'une nouvelle infidélité, Jupiter, Roi des Dieux, père des hommes, s'ennuie…I l lui vient donc à l'idée de créer une sorte de divertissement sur le Capitole. Le but ? Le distraire par n'importe quel "incroyable talent". Six concurrents vont alors s'affronter, sous la houlette de Concorde, digne Maîtresse de cérémonie. Mais ce jeu n'est-il pas surtout un moyen de détourner l'attention de l'impitoyable Junon ? Une saynète écrite et mise en scène par Florence Kleinbort.

15h

Sur inscription
Durée : 50 min

Atelier - Le drapé contemporain par Christiane Casanova

Archéo-styliste, Christiane Casanova vous propose de découvrir le drapé contemporain des 5 continents et sa relation avec l'héritage antique à travers un atelier-conférence mêlant Histoire et ethnologie. Possibilité pour les participants de venir avec leurs étoffes personnelles.

16h

Sur inscription
Durée : 50 min

Atelier - Le drapé antique par Christiane Casanova

Archéo-styliste, Christiane Casanova vous propose de découvrir le drapé antique à travers un atelier-conférence créatif. Comment réaliser simplement mais correctement une tenue antique ? Apprendre à agencer des pièces d'étoffe, choisir des matières textiles, ajuster des plis et les harmoniser.

17h

À partir de 10 ans
Durée : 45 min

Saynète - *"Coup de foudre sur le Capitole"*

Assigné à domicile par son épouse Junon à la suite d'une nouvelle infidélité, Jupiter, Roi des Dieux, père des hommes, s'ennuie…I l lui vient donc à l'idée de créer une sorte de divertissement sur le Capitole. Le but ? Le distraire par n'importe quel "incroyable talent". Six concurrents vont alors s'affronter, sous la houlette de Concorde, digne Maîtresse de cérémonie. Mais ce jeu n'est-il pas surtout un moyen de détourner l'attention de l'impitoyable Junon ? Une saynète écrite et mise en scène par Florence Kleinbort.

Jeudi 21 : Jeudi mythique

15h

Conférence - *Croyances et superstitions dans l'Antiquité* par Laurent Gouzènes

Saviez-vous que bon nombre de nos superstitions actuelles ont des racines antiques ? L'association ENARRO vous invite à un voyage captivant pour démêler les origines de ces croyances qui traversent les siècles. Laurent Gouzènes vous fera découvrir les liens fascinants entre les croyances de l'Antiquité et les superstitions qui persistent dans nos sociétés contemporaines. Une conférence passionnante et pleine d'anecdotes pour éclairer le passé… et notre présent !

16h

Durée : 1h

Lecture musicale et théâtralisée - Moi, Orphée avec Nolwenn Moreau, et Kourou Fia.

Orphée, qui avec sa lyre ambitionne de rivaliser avec les dieux, trouve l'amour avec Eurydice, qui lui est enlevée. Il descend dans les Enfers pour convaincre Hadès et Perséphone de lui permettre de la ramener à la vie. Mais juste avant de sortir des Enfers, il se retourne. A partir d'un texte de Benjamin Carteret (Moi Orphée, Atelier Henry Dougier, "Autobiographie d'un mythe", juin 2024).

17h

Conférence - Apollonia, le Port de Cyrene par Claude Sintes

Apollonia, le port de l'antique Cyrène, s'est lentement enfoncé dans les flots en raison d'un mouvement tectonique débuté dans l'Antiquité tardive. Après un long oubli, ses vestiges immergés attirent l'attention du monde savant dès le xixe siècle ; en 1958, les premières plongées de reconnaissance ont lieu et un plan général est dressé. En 1986, la Mission archéologique française est invitée par le département des Antiquités de Libye à entreprendre une campagne de fouilles sous-marines, la mission durera près de vingt ans. Claude Sintes nous replonge dans ces fouilles hors normes dont il fut l'un des protagonistes.

Vendredi 22 : mûrir dans l'Antiquité

14h30

Conférence-saynète - "Solemnitas Togae Purae" : Le Passage à l'âge adulte dans la Rome Antique par Laurent Gouzènes

"Découvrez grâce à l'association ENARRO un moment clé de l'Antiquité romaine ! Assistez à une conférence théâtralisée unique sur la prise de la toge virile, le rite qui transformait un jeune garçon romain en citoyen à part entière. Laurent Gouzènes vous fera revivre ce rituel emblématique avec une fidélité historique et une mise en scène captivante. Plongez au cœur des traditions romaines et comprenez l'importance de ce passage pour les jeunes citoyens de l'époque !.

16h

Spectacle - *Une Bacchante* par Marge Chesnais (Cie Saltoria)

Égarée sur le mont Cithéron un lendemain de Bacchanales, une Bacchante redonne corps à son histoire, entre danse et transe, au son des crotales et du tambour... A partir de sources archéologiques et littéraires, Marge Chesnais imagine et partage sa vision des "corps antiques" dans ses spectacles et ateliers. Ce solo puise son inspiration dans la pièce d'Euripide Les Bacchantes, croisant le texte avec de nombreuses iconographies (céramiques, peintures, sculptures...)..





ARELATE AVEC LES AMIS DU VIEIL ARLES

Conférence - atelier Gratuit

Médiathèque municipale - Place Félix Rey

Mercredi 20 août à 9h30

Quand la céramique raconte l'Histoire... - Par Jean Piton, archéologue, céramologue, chercheur associé au CNRS.

En partenariat avec Les Amis du Vieil Arles

Produite en grande quantité, la céramique est un reflet des civilisations qui nous ont précédés. Elle est généralement abondante sur la plupart des sites archéologiques. Une fois cuite à une température plus ou moins élevée, la terre n'est plus recyclable et résiste à toutes les conditions d'enfouissement. Elle demeure ainsi l'un des rares matériaux intégralement conservés. Elle apporte aux archéologues céramologues de nombreuses données. Dans un premier temps, la céramique issue d'une fouille donne des indications précieuses, souvent précises pour la datation des vestiges et également de nombreuses données sur divers aspects de la vie quotidienne ou économique. En cela, chaque vase est un condensé d'informations sur sa fabrication artisanale ou industrielle et sa commercialisation locale ou lointaine.





Durée : 2h30
Pour adultes
Places limitées à 15 personnes
Inscription obligatoire au 04 90 49 47 11

ARELATE DANS LES MONUMENTS ANTIQUES

La direction du Patrimoine et de la Culture, service Patrimoine, propose
LES RENDEZ-VOUS D'ÉTÉ

Visites guidées et flash

Laissez-vous conter les monuments d'Arles

Visites incluses dans le tarif d'entrée ou dans les pass Avantage et Liberté
Gratuit : -18 ans accompagnés d'un parent, Arlésiens sur présentation d'un justificatif (cf. p. 3)
Visites guidées : durée 45 min
Visites flash : durée 30 min
Rendez-vous à l'accueil des monuments

Vendredi 22 août à 16h30 et 17h30 - Visites guidées

Les Alyscamps

De l'immense nécropole, il reste un site romantique composé d'une église romane, de chapelles et d'une allée de sarcophages aménagée au xviiie siècle. Votre guide-conférencier vous en délivrera toutes les clés de compréhension.

Lundi 18 et vendredi 22 août à 14h et 15h - Visites guidées
Samedi 23 août à 10h, 11h et 12h - Visites flash

L'amphithéâtre (les arènes)

Accompagnés d'un guide conférencier, vous serez captivés par l'histoire et l'architecture de l'amphithéâtre, monument de spectacle consacré aux jeux et aux combats, construit à la fin du Ier siècle.

Mercredi 20 août à 10, 11h et 12h - Visites flash

Les souterrains de l'amphithéâtre

Lors de cette visite guidée, vous découvrirez les coulisses des combats antiques de gladiateurs. Une nouvelle expérience dans l'envers du décor de cet édifice remarquable.

Réservation obligatoire auprès de l'Office de Tourisme
arlestourisme.com /04 90 18 41 20

Lundi 18, mardi 19 et jeudi 21 août à 16h30 et 17h30 - Visites guidées

Les thermes de Constantin

Les thermes sont à l'époque romaine des bains publics mais aussi des salles de sport et des lieux de sociabilité. Votre guide vous racontera le fonctionnement de cet établissement construit au IVème siècle, à l'époque de l'empereur Constantin.



Visites - spectacles

Spectacles inclus dans le tarif d'entrée ou dans les pass Avantage et Liberté
Gratuit : -18 ans accompagnés d'un parent, Arlésiens sur présentation d'un justificatif **(cf. p. 3)**
Rendez-vous à l'accueil des monuments

Une découverte artistique et ludique des monuments

Mardi 19 et jeudi 21 août à 10h, 11h et 12h - Théâtre antique

La loge des comédiens - Médiation théâtralisée par Acta.

Venez découvrir l'univers des comédiens de l'Antiquité dans une loge à mi-chemin entre le spectacle, l'atelier interactif et l'exposition.

À partir de 6 ans
Durée : 30 min
Dans la limite des places disponibles

Vendredi 22 août à 11h - Amphithéâtre (les arènes)

La fureur de l'amphithéâtre - Comédie par la compagnie Le Rouge & le Vert.

Que vous veniez pour explorer l'histoire du monument dans l'Antiquité, au Moyen Âge, à la Renaissance ou aujourd'hui, rien n'y fait : l'amphithéâtre est hanté par un drôle de personnage…

À partir de 6 ans
Durée : 1h

Samedi 23 août à 17h30h - Thermes de Constantin

D'Arles à Constantinople, les thermes en musique - Visite en musique par la compagnie Arthémusa.

La compagnie Arthemusa propose un voyage musical intemporel dans les thermes de Constantin, un tissage de mélodies traditionnelles.

À partir de 6 ans
Durée : 45 min



Reconstitutions historiques

Animations incluses dans le tarif d'entrée ou dans les pass Avantage et Liberté
Gratuit : -18 ans accompagnés d'un parent, Arlésiens sur présentation d'un justificatif (cf. p. 3)
Rendez-vous dans les monuments

Mardi 19 et jeudi 21 août à 15h et 18h - Amphithéâtre (les arènes)

Démonstration de gladiature - Par Acta.

Venez découvrir l'équipement, l'histoire et les techniques des gladiateurs.

Durée : 30 à 45 min

Après le spectacle, à 15h30

L'école du petit gladiateur

À partir de 6 ans
Limité à 13 enfants
Sur inscription auprès des intervenants au niveau du point de départ des visites guidées

Mardi 19 et jeudi 21 août à 16h30 - Amphithéâtre (les arènes)

Les sports olympiques - Par Acta.

Une évocation fidèle des disciplines athlétiques de l'Antiquité (javelot, disque, saut avec haltères, courses en armes).

Durée : 30 min



ARELATE CHEZ DE NATURA RERUM

Rencontres - dédicaces

50 rue du Refuge - 04 86 32 00 78 - contact@denaturarerum.fr
Horaires d'ouverture pendant le festival : du mardi au samedi, 10h30 - 13h / 15h - 19h

De natura rerum, c'est une librairie spécialisée sur l'Antiquité (la seule dans la moitié sud de la France !) et sur la Provence, une galerie d'art et photo, une collection de bières brassées en Provence, d'hydromels, de vins antiques et de spiritueux artisanaux, des rencontres tous les samedis ou presque. Le tout à Arles, à proximité de l'amphithéâtre.



Du mercredi 20 au samedi 23 août 14h - 15h30
De belles rencontres !

Accès libre
dans la limite des places disponibles

Mercredi 20

Hélène : La vie tumultueuse d'Hélène de Troie - Sandra Larribe, professeur agrégée de lettres classiques.

Au cœur des légendes les plus captivantes de l'Antiquité, Hélène de Troie demeure une figure énigmatique, tantôt dépeinte comme une séductrice fatale, tantôt comme une victime des caprices des dieux et des hommes. Mais si, derrière le voile des mythes et des récits épiques, se cachait une femme en avance sur son temps, qui lutte pour sa liberté ?

Jeudi 21

Rapt à Arelate - Martial Fiat, auteur passionné d'Antiquité et de mythologie grecque.

Lucilla, la cousine de Claudius, a disparu ! C'est la triste nouvelle qu'apprend Octavia, la mère de Lucilla, à sa soeur Livia, la mère de Claudius, lors de sa visite à Vienna . Aussitôt, Claudius et son fidèle Proctor se lancent à sa recherche. Leur enquête mouvementée les mène de Vienna jusqu'à Arelate où Proctor va découvrir un rite étrange, venu de la lointaine Égypte. Pourront-ils retrouver Lucilla avant qu'il ne soit trop tard ?.

Vendredi 22

A déterminer - Auteur annoncé ultérieurement.

Samedi 23

Les larmes de Rome - Sarah Rey, maître de conférences en histoire ancienne.

Le parcours que propose ce livre est ainsi celui d'un paradoxe : saisir l'étrangeté de ces larmes d'hier si semblables aux nôtres, c'est aussi comprendre qu'elles n'ont rien de celles d'aujourd'hui. Une originale et dépaysante plongée dans les comportements sociaux de ces conquérants sentimentaux.



© De natura rerum

ARELATE DANS LES COMMERCES

Dans les restaurants

Du lundi 18 au samedi 23 août

En respectant les produits et saveurs de l'époque, les cuisiniers vous font découvrir la gastronomie romaine pour une expérience gustative nouvelle ! **Felix convivium !**

Dim-Mui : du mardi au samedi, midi et soir.
04 90 97 22 69. 22 rue de l'Hôtel de Ville.
Le Cochon qui fume : tous les jours, midi et soir.
04 84 84 96 38. *Angle de la rue Amédée Pichot, rue Léon Blum.*
L'Entrevue : tous les jours, midi et soir.
04 90 93 37 28. *Place Nina Berberova.*
Les Fromagères : du mardi au samedi 10h - 14h / 16h30 - 20h30.
09 88 04 04 84. 30 *rue de la République.*
Le Gibolin : du mardi au samedi, midi et soir.
04 88 65 43 14. 13 *rue des Porcelets.*
L'O à la bouche : lundi, mardi, vendredi, samedi, midi et soir.
04 90 49 15 56. 9 rue de la Cavalerie.
Le Volubilis : du mardi au samedi, midi et soir.
09 51 49 44 88. *53 rue Voltaire, au pied de l'Amphithéâtre.*
La Bohème : du mardi au samedi, midi et soir.
04 90 18 58 92. 6 rue Balze.



INFORMATIONS PRATIQUES

Se rendre à Arles

En voiture

Nîmes : 30 km / **Avignon** : 35 km / **Montpellier** : 80 km / **Marseille** : 90 km
Aix-en-Provence : 80 km **Nice** 230 km / **Lyon** : 300 km / **Paris** : 600 km
En venant de Paris : autoroute A7 / A9 / A54 - Sortie Arles centre
En venant d'Italie : autoroute A7 puis A54 - Sortie Arles centre
En venant d'Espagne : autoroute A9 puis A54 - Sortie Arles centre

En train

Gare Avignon TGV à 35 km
Gare Nîmes Pont du Gard à 32 km
TGV Paris-Arles : 4 heures
TGV Paris-Avignon TGV : 2h40 + 40 min en voiture jusqu'à Arles
TGV Paris-Nîmes Pont du Gard : 2h45 + 30 min en voiture jusqu'à Arles
Marseille Saint Charles-Arles : 1h

En bus

Liaisons régulières avec **Nîmes** et **Avignon**

En avion

Aéroport de Nîmes-Arles-Camargue à 25 km
Aéroport de Marseille-Provence à 76 km

Points accueil - Informations
Boutique du festival

Mardi 19 août 14h - 18h30
Mercredi 20 et jeudi 21 août 10h - 18h30
Vendredi 22 août 10h - 15h
Cour de l'Archevêché

Points de vente

Billets monuments / Pass Avantage et Liberté
Office de tourisme
Guichets des monuments de la ville
Guichets des musées

Billets et pass Festival du Film Peplum
Guichet du théâtre antique (côté jardin d'été) le soir de la projection à partir de 20h
Billeterie en ligne : www.festival-peplum.fr

Horaires et tarifs monuments et musée départemental Arles antique

Monuments ouverts tous les jours de 9h à 19h

Amphithéâtre (arènes) - Théâtre antique
En raison des manifestations culturelles ayant lieu dans l'amphithéâtre et le théâtre antique, ces monuments sont susceptibles de fermer à 16h.

Billet couplé
Tarif plein : 11 € / Tarif réduit* : 9 €
Gratuit* : Arlésiens et -18 ans**

Cryptoportiques (souterrains du forum romain) *[accès par l'hôtel de ville]*
Site des Alyscamps (nécropole antique et médiévale)
Thermes de Constantin

Tarif plein : 5 € / Tarif réduit* : 4 €
Gratuit* : Arlésiens et -18 ans**

Musée départemental Arles antique ouvert de 10h à 18h
Fermé le mardi

Tarif plein : 8 € / Tarif réduit* : 5 €
Gratuit* : -18 ans, demandeurs d'emploi, bénéficiaires du RSA...

*Toutes les réductions et gratuités : voir conditions sur place.
**Accompagnés d'un parent.

Renseignements

Informations générales :

Office de tourisme d'Arles : 04 90 18 41 20 / ot-arles@arlestourisme.com
Paul WYSOCKA, coordinateur du festival : 04 90 49 47 11 / contact@association-arelate.fr

Informations particulières :

Festival Peplum : assoc.peplum@gmail.com



Information
Prise de vue

Les 10 et 11 août à St Rémy-de-Provence, puis du 18 au 23 août à Arles
se déroule le festival « Arelate, journées romaines d'Arles ».

A cette occasion, des photos/vidéos sont susceptibles d'être prises
durant nos animations afin d'être diffusées via nos supports de communication habituels
(site internet, chaîne YouTube, page Facebook, compte Instagram,...).

Si cela vous pose un éventuel problème, merci de vous rapprocher d'un de nos bénévoles.

L'équipe du festival.

L'organisateur décline toute responsabilité en cas d'accident.
Programme susceptible d'être modifié.



À SAINT-REMY-DE-PROVENCE

LE FESTIVAL EXTRA MUROS
FESTIVAL 2025

Dimanche 10 août

En continu

10h - 12h30
14h - 17h

Plateau des Antiques de Glanum

Forum de la BD Dédicaces
Espace lecture / jeux La bibliothèque hors les murs
Espace jeux Jeux inspirés de Rome et de l'Antiquité
Ateliers *Vita Romana* : la vie quotidienne dans l'Antiquité

Évènement

11h, 16h

Plateau des Antiques de Glanum

Saynète Coup de foudre sur le Capitole **NOUVEAU**

Lundi 11 août

En continu

10h - 13h
14h30 - 17h30

Site archéologique de Glanum

Forum de la BD Dédicaces
Espace lecture / jeux La bibliothèque hors les murs
Espace jeux Jeux inspirés de Rome et de l'Antiquité
Ateliers *Vita Romana* : la vie quotidienne dans l'Antiquité Inclus dans le billet d'entrée au site - Adultes : 9 € - Gratuit* : -26 ans

Évènement

10h30

Site archéologique de Glanum

- **Visite guidée**

Incluses dans le billet d'entrée au site - Adultes : 9 € - Gratuit* : -26 ans

Adultes bienvenus

Réservé aux enfants

***Toutes les réductions et gratuités : voir conditions sur place**

LE PRÉAMBULE DU FESTIVAL DU FILM PEPLUM

FESTIVAL 2025

Samedi 16 août

JARDIN HORTUS À ARLES

Horaires	Activités
18h - 22h30	**Soirée familiale** Restauration, jeux, création, projection
18h	**Atelier** Découverte du clown **NOUVEAU** Inscription sur place
20h	**Spectacle** Mythologies **NOUVEAU**
21h	**Projection** Pattie et la colère de Poséïdon

Dimanche 17 août

MUSÉE DÉPARTEMENTAL ARLES ANTIQUE

Horaires	Activités
10h, 11h30, 14h, 15h30	**Escape room** 1995 **NOUVEAU** Réservation obligatoire : 04 13 31 51 03
15h	**Visite guidée** Le musée en 15 chefs-d'œuvre Tarif : 3 € en plus du billet d'entrée / Gratuit pour les abonnés



Et n'oubliez pas...

Avec ce symbole,
retrouvez toutes les animations sur le thème de cette année :
"Vie privée, vie publique"

***Toutes les réductions et gratuités : voir conditions sur place**

Lundi 18 août

PROGRAMME AU JOUR LE JOUR
FESTIVAL 2025

À ARLES

Horaires	Activités
10h, 11h30, 14h, 15h30	**Escape room** 1995 **NOUVEAU** **Musée départemental Arles antique** Réservation obligatoire : 04 13 31 51 03
12h	**Manger romain** **Restaurants participants**
14h, 15h	**Visite guidée** **Amphithéâtre (arènes)** Incluse dans le tarif d'entrée (TP : 11 € TR : 9 €) ou les pass Avantage et Liberté / Gratuit* : Arlésiens, -18 ans
15h	**Visite guidée** Le musée en 15 chefs-d'œuvre **Musée départemental Arles antique** Tarif : 3 € en plus du billet d'entrée / Gratuit pour les abonnés
16h30, 17h30	**Visite guidée** **Les thermes** Incluse dans le tarif d'entrée (TP : 5 € / TR : 4 €) ou les pass Avantage et Liberté / Gratuit* : Arlésiens, -18 ans
 17h	**Ouverture du festival** Cérémonie à l'antique **NOUVEAU**, suivie d'un défilé dans les rues d'Arles (**17h30**) **Place de la République**
18h30 - 23h	**Espace gourmand** **Théâtre antique**
18h30	**Apéro-rencontre** Hérodote, raconte-nous une Histoire **Espace gourmand du théâtre antique**
19h	**Manger romain** **Restaurants participants**
19h30	**Ciné-club** Quand l'empire perce, Léonidas sort les tablettes **Espace gourmand du théâtre antique**
20h45	**Film Peplum / Soirée épique** - *300*, précédé d'un prélude (discours d'ouverture et *pompa*) **Théâtre antique** TP : 7 € / TR : 5 € Des propos et images peuvent choquer le jeune public. Interdit au - de 12 ans

Et n'oubliez pas...

Adultes bienvenus

Réservé aux enfants



Avec ce symbole, retrouvez toutes les animations sur le thème de cette année : "Vie privée, vie publique"

TP : tarif plein / TR : tarif réduit

***Toutes les réductions et gratuités : voir conditions sur place**

Mardi 19 août

PROGRAMME AU JOUR LE JOUR
FESTIVAL 2025

À ARLES

En continu

10h - 18h — **Campements romain et gaulois ; NOUVEAU forge Jardin de la Verrerie**



10h30 - 17h30 — **Visite libre du *triclinium* NOUVEAU Ancienne poste**

14h30 - 18h30 — **Cour de l'Archevêché**

Espace *Vita Romana* Ateliers et stands sur la vie quotidienne :

- **Espace jeux** Jeux inspirés de Rome et de l'Antiquité
- **Démonstrations** *Domus* (maquette) ; **NOUVEAU** rites et magie dans l'Antiquité ; (dernier atelier à 17h45)
- **Taberna Arelatensis** Buvette d'inspiration romaine

Les ateliers de la journée

Cour de l'Archevêché

- **14h30 - 18h30**



En continu sans inscription (places limitées) :

- **Osselets** 3 € / **Couronnes végétales** 3 € Derniers ateliers à 17h
- **Quiz / NOUVEAU Ex-Voto** 3 € Dernier atelier à 17h30
- **Coiffure à la romaine** Enfants 3 € - Adultes 5 € / **Bulla** 3 € Derniers ateliers à 18h

Sur inscription sur place :

- **14h30, 16h30** — **Lampe à huile** 5 €
- **15h30** — **Crozaïque** 5 €
- **14h30** — **Mon bouclier magique** 5 €

Jardin de la Verrerie

- **10h, 14h, 16h** — **Petits gaulois**
- **11h, 15h30** — **Argile (médaillons)** 2 €
- **11h15, 15h15, 17h30** — **Petits légionnaires**
- **11h30, 15h30, 17h** — **Tir à l'arc**

Et aussi ...

Horaires	Activités
10h, 11h, 12h	**Reconstitution** La loge des comédiens **Théâtre antique** Incluse dans le tarif d'entrée (TP : 11 € / TR : 9 €) ou les pass Avantage et Liberté / Gratuit* : Arlésiens, -18 ans
10h30, 17h	**Démonstration** Manœuvres militaires romaines **Jardin de la Verrerie**
12h	**Manger romain Restaurants participants**
14h30	**Démonstration** Manœuvres militaires romaines **Place de la République**

Horaires	Activités
15h, 18h	**Reconstitution / atelier** Gladiature, suivie à **15h30** de l'école du petit gladiateur sur inscription auprès d'Acta **Amphithéâtre (arènes)** Inclus dans le tarif d'entrée (TP : 11 € / TR : 9 €) ou les pass Avantage et Liberté / Gratuit*: Arlésiens, -18 ans
16h30	**Reconstitution** Les sports olympiques **Amphithéâtre (arènes)** Incluse dans le tarif d'entrée (TP : 11 € / TR : 9 €) ou les pass Avantage et Liberté / Gratuit*: Arlésiens, -18 ans
16h30, 17h30	**Visite guidée Les thermes** Incluse dans le tarif d'entrée (TP : 5 € / TR : 4 €) ou les pass Avantage et Liberté / Gratuit* : Arlésiens, -18 ans
15h	**Dictée d'Arelate NOUVEAU** Redécouvrir la langue française, lots à gagner **Cour des Podestats**
17h	**Spectacle interactif NOUVEAU** Patri'oim **Cour des Podestats**
17h45	**Visite immersive du *triclinium* NOUVEAU Ancienne poste** Sur inscription / 5 €
18h30 - 23h	**Espace gourmand Théâtre antique**
18h30	**Apéro-rencontre** Pourquoi Brutus n'est pas le fils de César : histoire et clichés dans Astérix **Espace gourmand du théâtre antique**
19h	**Manger romain Restaurants participants**
19h30	**Ciné-club** Jolitorax, un second rôle-clé chez Uderzo **Espace gourmand du théâtre antique**
20h45	**Film Peplum / Soirée familiale** - *Astérix* chez les Bretons, précédé d'un prélude (Slam à la volée : Nomis chez les Bretons) **Théâtre antique** TP : 7 € / TR : 5 €



Et n'oubliez pas...

14h - 18h30 : boutique et accueil du festival -Cour de l'Archevêché

Adultes bienvenus

Réservé aux enfants

TP : tarif plein / TR : tarif réduit



Avec ce symbole, retrouvez toutes les animations sur le thème de cette année : "Vie privée, vie publique"

***Toutes les réductions et gratuités : voir conditions sur place**

Mercredi 20 août

PROGRAMME AU JOUR LE JOUR

FESTIVAL 2025

À ARLES

En continu

10h - 18h — **Campements romain et gaulois ; NOUVEAU forge Jardin de la Verrerie**



10h30 - 17h30 — **Visite libre du *triclinium* NOUVEAU Ancienne poste**

10h30 - 18h30 (pause 13h - 14h30) — **Cour de l'Archevêché**

Espace *Vita Romana* Ateliers et stands sur la vie quotidienne :

- **Espace jeux** Jeux inspirés de Rome et de l'Antiquité
- **Démonstrations** *Domus* (maquette) ; **NOUVEAU** rites et magie dans l'Antiquité ; **NOUVEAU** plantes aromatiques (dernier atelier à 17h45)
- **Taberna Arelatensis** Buvette d'inspiration romaine

Les ateliers de la journée

Médiathèque

- **9h30** — **Céramique** Réservation obligatoire : 04 90 49 47 11

Cour de l'Archevêché

En continu sans inscription (places limitées) :

- **10h30 - 13h30**
- **10h30 - 18h30 (pause 13h - 14h30)**



- **14h30 - 18h30**

- **Dés et jeux en argile** 3 € Dernier atelier à 13h
- **Osselets** 3 € / **Couronnes végétales** 3 € Derniers ateliers à 17h
- **Quiz / NOUVEAU Ex-Voto** 3 € / **Amphore** 2 € Dernier atelier à 17h30
- **Coiffure à la romaine** Enfants 3 € - Adultes 5 € Dernier atelier à 18h
- **Bulla** 3 € Derniers ateliers à 18h

Sur inscription sur place :

- **10h, 11h15** — **Dessin** 4 €
- **10h30, 14h30** — **Lampe à huile** 5 €
- **11h, 15h** — **NOUVEAU Herba salata** 5 €
- **14h30** — **Mon bouclier magique** 5 €
- **15h, 17h** — **Modelage** 5 €

Jardin de la Verrerie

- **10h, 14h, 16h** — **Petits gaulois**
- **11h, 15h30** — **Argile (médaillons)** 2 €
- **11h15, 15h15, 17h30** — **Petits légionnaires**
- **11h30, 15h30, 17h** — **Tir à l'arc**

Et aussi ...

Horaires	Activités
10h, 11h30, 14h, 15h30	**Escape room** 1995 **NOUVEAU Musée départemental Arles antique** Réservation obligatoire : 04 13 31 51 03
10h, 11h, 12h	**Visite flash Les souterrains de l'Amphithéâtre** Incluse dans le tarif d'entrée (TP : 11 € TR : 9 €) ou les pass Avantage et Liberté / Gratuit* : Arlésiens, -18 ans
10h30, 17h	**Démonstration** Manœuvres militaires romaines **Jardin de la Verrerie**
11h	**Saynète** Coup de foudre sur le Capitole **NOUVEAU Cour des Podestats**
12h	**Manger romain Restaurants participants**
14h	**Rencontre** Avec Sandra Larribe - *Hélène : La vie tumultueuse d'Hélène de Troie* **Librairie De natura rerum**
14h30	**Démonstration** Manœuvres militaires romaines **Place de la République**
15h	**Atelier-Conférence** Le drapé contemporain **Cour des Podestats** Sur inscription
16h	**Atelier-Conférence** Le drapé antique **Cour des Podestats** Sur inscription
17h	**Saynète** Coup de foudre sur le Capitole **NOUVEAU Cour des Podestats**
17h45	**Visite immersive du *triclinium* NOUVEAU Ancienne poste** Sur inscription / 5 €
18h30 - 23h	**Espace gourmand Théâtre antique**
18h30	**Apéro-rencontre** Les héros de la Force, d'Héraclès à Obélix **Espace gourmand du théâtre antique**
19h	**Manger romain Restaurants participants**
19h30	**Ciné-club** Maciste reste de marbre contre les hommes de pierre ! **Espace gourmand du théâtre antique**
20h45	**Film Peplum / Soirée muscles** - *Maciste contre les hommes de pierre*, précédé d'un prélude (reconstitution militaire grecque) **Théâtre antique** TP : 7 € / TR : 5 €

Et n'oubliez pas...

10h - 18h30 : boutique et accueil du festival - Cour de l'Archevêché

Adultes bienvenus

Réservé aux enfants

Avec ce symbole, retrouvez toutes les animations sur le thème de cette année : "Vie privée, vie publique"

TP : tarif plein / TR : tarif réduit

***Toutes les réductions et gratuités : voir conditions sur place**

Jeudi 21 août

PROGRAMME AU JOUR LE JOUR

FESTIVAL 2025

À ARLES

En continu

10h - 18h — **Campements romain et gaulois ; NOUVEAU forge Jardin de la Verrerie**



10h - 17h — **Visite libre du triclinium NOUVEAU Ancienne poste**

10h30 - 18h30 (pause 13h - 14h30) — **Cour de l'Archevêché**

Espace *Vita Romana* Ateliers et stands sur la vie quotidienne :

- **Espace jeux** Jeux inspirés de Rome et de l'Antiquité
- **Démonstrations** *Domus* (maquette) ; **NOUVEAU** rites et magie dans l'Antiquité ; plantes aromatiques (dernier atelier à 17h45)
- **Taberna Arelatensis** Buvette d'inspiration romaine

Les ateliers de la journée



Cour de l'Archevêché

En continu sans inscription (places limitées) :

- **10h30 - 13h30**
- **10h30 - 18h30 (pause 13h - 14h30)**
- **14h30 - 18h30**

- **Dés et jeux en argile** 3 € Dernier atelier à 13h
- **Osselets** 3 € / **Couronnes végétales** 3 € Derniers ateliers à 17h
- **Quiz / Ex-Voto** 3 € Dernier atelier à 17h30
- **Coiffure à la romaine** Enfants 3 € - Adultes 5 € Dernier atelier à 18h
- **Bulla** 3 € / **Amphore** 2 € Derniers ateliers à 18h

Sur inscription sur place :

- **10h30** — **Crozaïque** 5 €
- **10h30** — **Découverte du grec ancien**
- **10h, 11h15** — **Dessin** 4 €
- **11h, 15h** — **NOUVEAU Herba salata** 5 €
- **14h30** — **La guilde du minotaure** 5 €
- **10h30, 14h30** — **Lampe à huile** 5 €
- **15h, 17h** — **Modelage** 5 €

Jardin de la Verrerie

- **10h, 14h, 16h** — **Petits gaulois**
- **11h, 15h30** — **Argile (médaillons)** 2 €
- **11h15, 15h15, 17h30** — **Petits légionnaires**
- **11h30, 15h30, 17h** — **Tir à l'arc**

Et aussi ...

Horaires	Activités
10h, 11h30, 14h, 15h30	**Escape room** 1995 **NOUVEAU Musée départemental Arles antique** Réservation obligatoire : 04 13 31 51 03
10h, 11h, 12h	**Visite-spectacle** La loge des comédiens **Théâtre antique** Incluse dans le tarif d'entrée (TP : 11€ / TR : 9 €) ou les pass Avantage et Liberté Gratuit* : Arlésiens, -18 ans
10h30, 17h	**Démonstration** Manœuvres militaires romaines **Jardin de la Verrerie**

Horaires	Activités
12h	**Manger romain** **Restaurants participants**
14h	**Rencontre** avec Martial Fiat - *Rapts à Arelate* **Librairie De natura rerum**
14h30	**Démonstration** Manoeuvres militaires romaines **Place de la République**
15h	**Conférence** Croyances et superstitions dans l'Antiquité **Cour des Podestats**
15h	**Visite guidée** Le musée en 15 chefs-d'œuvre **Musée départemental Arles antique** Tarif : 3 € en plus du billet d'entrée / Gratuit pour les abonnés
15h, 18h	**Reconstitution / atelier** Gladiature, suivie à **15h30** de l'école du petit gladiateur sur inscription auprès d'Acta **Amphithéâtre (arènes)** Inclus dans le tarif d'entrée (TP : 11 € / TR : 9 €) ou les pass Avantage et Liberté / Gratuit*: Arlésiens, -18 ans
16h	**Spectacle musical** Moi, Orphée **Cour des Podestats**
16h30	**Reconstitution** Les sports olympiques **Amphithéâtre (arènes)** Incluse dans le tarif d'entrée (TP : 11 € / TR : 9 €) ou les pass Avantage et Liberté / Gratuit*: Arlésiens, -18 ans
16h30, 17h30	**Visite guidée** **Les thermes** Incluse dans le tarif d'entrée (TP : 5 € / TR : 4 €) ou les pass Avantage et Liberté / Gratuit* : Arlésiens, -18 ans
17h	**Conférence** Apollonia, le Port de Cyrene **Cour des Podestats**
18h30 - 23h	**Espace gourmand** **Théâtre antique**
18h30	**Apéro-rencontre** Cléopâtre, la première icône féministe ? **Espace gourmand du théâtre antique**
19h	**Manger romain** **Restaurants participants**
19h30	**Ciné-club** Pascale Petit, une grande Cléopâtre **Espace gourmand du théâtre antique**
20h45	**Film Peplum/ Soirée grand classique** *Cléopâtre, une reine pour César,* précédé d'un prélude (discussion avec Pascale Petit et Henry-Jean Servat) **Théâtre antique** TP : 7 € / TR : 5 €

Et n'oubliez pas...

10h - 18h30 : boutique et accueil du festival - Cour de l'Archevêché

Adultes bienvenus

Réservé aux enfants

Avec ce symbole, retrouvez toutes les animations sur le thème de cette année : "Vie privée, vie publique"

TP : tarif plein / TR : tarif réduit

***Toutes les réductions et gratuités : voir conditions sur place**

Vendredi 22 août

PROGRAMME AU JOUR LE JOUR

FESTIVAL 2025

À ARLES

En continu

10h - 18h — **Campements romain et gaulois ; NOUVEAU forge** Jardin de la Verrerie



10h30 - 15h — **Visite libre du *triclinium*** NOUVEAU Ancienne poste

10h30 - 16h (pause 12h30 - 13h30) — Cour de l'Archevêché

Espace *Vita Romana* Ateliers et stands sur la vie quotidienne :

- **Espace jeux** Jeux inspirés de Rome et de l'Antiquité
- **Démonstrations** *Domus* (maquette) ; NOUVEAU rites et magie (dernier atelier à 15h15)
- **Taberna Arelatensis** Buvette d'inspiration romaine

Les ateliers de la journée

Cour de l'Archevêché



En continu sans inscription (places limitées) :

- **10h30 - 13h** — **Coiffure à la romaine** Enfants 3 € - Adultes 5 € Dernier atelier à 12h30
- **10h30 - 13h30** — **Dés et jeux en argile** 3 € Dernier atelier à 13h
- **10h30 - 16h** (pause 12h30 - 13h30) — **Ex-Voto** 3 € Derniers ateliers à 15h
- **Osselets** 3 € / **Quiz / Créations Domus** 3 € Derniers ateliers à 15h30
- **Couronnes végétales** 3 € Dernier atelier à 15h45

Sur inscription sur place :

- **10h30** — **Découverte du latin**
- **10h15, 11h** — **Dessin** 4 €

Jardin de la Verrerie

- **10h, 14h, 16h** — **Petits gaulois**
- **11h, 15h30** — **Argile (médaillons)** 2 €
- **11h15, 15h15, 17h30** — **Petits légionnaires**
- **11h30, 15h30, 17h** — **Tir à l'arc**
- **17h** — **Minecraft : expédition dans une pyramide**
- **17h** — **Dessinons à l'Égyptienne**

Et aussi ...

Horaires	Activités
10h, 11h30, 14h, 15h30	**Escape room** 1995 NOUVEAU Musée départemental Arles antique Réservation obligatoire : 04 13 31 51 03
10h30, 17h	**Démonstration** Manœuvres militaires romaines Jardin de la Verrerie
11h	**Visite spectacle** La fureur de l'amphithéâtre **Amphithéâtre (arènes)** Inclus dans le tarif d'entrée (TP : 11 € / TR : 9 €) ou les pass Avantage et Liberté / Gratuit* : Arlésiens, -18 ans
11h30 - 20h30	**Manger romain** Guinguette Jardin de la Verrerie

Horaires	Activités
12h	**Manger romain** **Restaurants participants**
14h	**Rencontre** *Auteur annoncé ultérieurement* **Librairie De natura rerum**
14h, 15h	**Visite guidée** **Amphithéâtre (arènes)** Incluse dans le tarif d'entrée (TP : 11 € TR : 9 €) ou les pass Avantage et Liberté / Gratuit* : Arlésiens, -18 ans
14h30	**Démonstration** Manœuvres militaires romaines **Cour de l'Archevêché**
14h30	**Conférence-Saynète** La prise de la toge virile **Cour des Podestats**
16h	**Spectacle de danse** Une bacchante **Cour des Podestats**
17h30-19h30	**Librairie éphémère** De Natura Rerum **Jardin de la Verrerie**
17h30	**Conférence** Quelques trésors littéraires de l'Égypte ancienne **Jardin de la Verrerie**
18h30 - 23h	**Espace gourmand** **Théâtre antique**
18h30	**Apéro-rencontre** Des portes du ciel à la porte des étoile **Espace gourmand du théâtre antique**
19h	**Projection** *Le scribe qui dessine*, précédé du court métrage *Les Pyramides d'Égypte* **Jardin de la Verrerie**
19h	**Manger romain** **Restaurants participants**
19h30	**Ciné-club** Champollion Skywalker contre les faux dieux : Stargate, voyage entre les genres et les époques **Espace gourmand du théâtre antique**
20h45	**Film Peplum / Soirée hors frontières** *Stargate : la porte des étoiles*, précédé d'un prélude (concert de musique de film) **Théâtre antique** TP : 7 € / TR : 5 €

Et n'oubliez pas...

10h - 16h : boutique et accueil du festival - Cour de l'Archevêché

Adultes bienvenus

Réservé aux enfants

TP : tarif plein / TR : tarif réduit

Avec ce symbole, retrouvez toutes les animations sur le thème de cette année : "Vie privée, vie publique"

***Toutes les réductions et gratuités : voir conditions sur place**

Samedi 23 août

PROGRAMME AU JOUR LE JOUR

FESTIVAL 2025

À ARLES

En continu

10h - 18h **Campements romain et gaulois** Jardin de la Verrerie

Les ateliers de la journée

Jardin de la Verrerie

- 10h, 14h, 16h • **Petits gaulois**
- 11h, 15h30 • **Argile (médaillons)** 2 €
- 11h15, 15h15, 17h30 • **Petits légionnaires**
- 11h30, 15h30, 17h • **Tir à l'arc**

Et aussi ...

Horaires	Activités
10h, 11h, 12h	**Visite flash Amphithéâtre (arènes)** Incluse dans le tarif d'entrée (TP : 11 € TR : 9 €) ou les pass Avantage et Liberté / Gratuit* : Arlésiens, -18 ans
10h30, 17h	**Démonstration** Manœuvres militaires romaines **Jardin de la Verrerie**
12h	**Manger romain Restaurants participants**
14h	**Rencontre** avec Sarah Rey - *Les larmes de Rome* **Librairie De natura rerum**
17h30	**Visite spectacle** D'Arles à Constantinople, les thermes en musique **Thermes de Constantin** Inclus dans le tarif d'entrée (TP : 5 € / TR : 4 €) ou les pass Avantage et Liberté / Gratuit* : Arlésiens, -18 ans
18h30 - 23h	**Espace gourmand Théâtre antique**
18h30	**Apéro-rencontre** Les évangiles, des récits historiques **Espace gourmand du théâtre antique**
19h	**Manger romain Restaurants participants**
19h30	**Ciné-club** Le Roi des rois : plus beau que Ben-Hur ? **Espace gourmand du théâtre antique**
20h45	**Film Peplum / Soirée chef d'œuvre** *Le Roi des rois*, précédé d'un prélude (spectacle de danse) **Théâtre antique** TP : 7 € / TR : 5 €

Et n'oubliez pas...

Adultes bienvenus

Réservé aux enfants

TP : tarif plein / TR : tarif réduit



Avec ce symbole, retrouvez toutes les animations sur le thème de cette année : "Vie privée, vie publique"

***Toutes les réductions et gratuités : voir conditions sur place**

NOS PARTENAIRES

Partenaires organisateurs

Musée départemental Arles antique
ARLES PATRIMOINE MONDIAL DE L'HUMANITÉ
ARLES MONUMENTS
CCI PAYS D'ARLES
ARELATE JOURNÉES ROMAINES D'ARLES
PEPLUM
shop in arles

Partenaires institutionnels

Liberté • Égalité • Fraternité RÉPUBLIQUE FRANÇAISE
Ministère Culture Communication
FDVA FONDS POUR LE DÉVELOPPEMENT DE LA VIE ASSOCIATIVE
VILLES & PAYS D'ART & D'HISTOIRE
Ville de Saint-Rémy de Provence
CENTRE DES MONUMENTS NATIONAUX
PROVENCE BOUCHES-DU-RHÔNE CAMARGUE MARSEILLE TOURISME
UNESCO Organisation des Nations Unies pour l'éducation, la science et la culture
Arles, monuments romains et romans inscrits sur la Liste du patrimoine mondial en 1981
ARLES 365 Office de Tourisme Arles Camargue
DÉPARTEMENT BOUCHES-DU-RHÔNE
RÉGION SUD PROVENCE ALPES CÔTE D'AZUR
agam Arles Crau Camargue Montagnette
QUALICITIES DÉVELOPPEMENT DURABLE DES VILLES DE CULTURE

Prestataires partenaires historiques et/ou actuels

LEG VIII AVG
LEG. VI FERRATA
AVGVSTVS CAESAR PRAETORIA
A.T.I.P.I.C.
LES SOMATOPHYLAQUES
TABERNA ROMANA MÉMOIRE ET SAVEURS
AC
ATTELAGE EN PAYS D'ARLES
le petit atelier
ĒNARRŌ
Corbeau Lazare
tntb.net

Partenaires culturels

Arles associations mdva
AAP
CNARELA Coordination Nationale des Associations Régionales des Enseignants de Langues Anciennes
DE NATURA RERUM
L'HERRERIE tiers-lieu culturel & citoyen
AVA
les petits débrouillards AUX SCIENCES CITOYENS!
ARTHÉMUSA Musiques à partager
PÔLE CULTURE + PATRIMOINES CRÉER | RESTAURER | VALORISER | DIFFUSER

Soutiens médias

La Provence
ici Provence
Soleil fm 96.3
Journal Farandole.com

Partenaires privés

E.Leclerc Arles
envia
Intermarché
INTERMARCHÉ TRINQUETAILLE
biocoop LA BIO NOUS RASSEMBLE
L'ENTREPÔT DU BRICOLAGE

Merci à tous les bénévoles sans qui le festival n'aurait pas la même couleur !

ARELATE
JOURNÉES ROMAINES D'ARLES

ARELATE TOUTE L'ANNÉE

Le festival vous a plu ?
Aidez-nous à continuer de le faire vivre...
Adhérez ou soutenez l'association coordinatrice !
Adhésion : 15 € - **Soutien** : libre
Aux accueils du festival ou via les QR-codes ci-dessous :

Adhésion

Soutien

- **Des stages et initiations pour enfants et adultes (tissage, teinture végétale, apprendre à s'habiller en Romain...).**
- **Confection de tenues romaines.**
- **Des visites et voyages patrimoniaux.**
- **L'organisation de journées romaines clé en main sur mesure.**
- **La participation à des journées romaines et interventions en milieu scolaire.**
- **Un cycle de conférences d'octobre à juin : Les Jeudis d'Arelate.**
- **Une saynète ludique et pédagogique.**
- **Une gazette trimestrielle.**
- **Une chaîne YouTube avec de nombreuses vidéos de nos conférences.**

Découvrez et abonnez-vous à
notre chaîne YouTube !

Renseignements au stand Accueil du festival.

L'association *recherche* des bénévoles !

ARELATE
JOURNÉES ROMAINES D'ARLES

Entrez dans l'histoire…!

Avant le festival



Fabrication de matériel

- Bourses, vêtements, ceintures tissées…
- Maquettes, présentoirs, installations en bois.

Pendant le festival



Participer à la cérémonie d'ouverture en tenue romaine.

Animer des ateliers à la Vita Romana :
- coiffure ;
- tissage ;
- couronnes végétales ;
- *bulla* ;
- etc.

Aider au fonctionnement et à la logistique :
- transporter du matériel ;
- monter les stands ;
- cuisiner les repas des bénévoles ;
- etc.

Contact : contact@association-arelate.fr - 04.90.49.47.11 @festival.arelate
https://www.festival-arelate.com/

HOMMAGE 

C’est avec une immense tristesse que nous avons appris la disparition de d’un grand fidèle et ami du festival : Jean-Claude Joly.
Nous lui dédions cette 19ème édition.



C'est avec une extrême tristesse que nous avons appris le décès Jean-Claude en décembre dernier.
Jean-Claude était un fidèle adhérent de l'association “Arelate”. Il avait même intégré notre conseil d'administration en 2016, avant d'en partir pour raisons de santé.
Il était également un fidèle de notre cycle de conférences et du festival.
Mais Jean-Claude restera surtout pour nous le créateur de notre gazette trimestrielle, qu'il continuait à alimenter même après avoir passé la main.
Il nous manque déjà profondément…
Nous pensons à sa famille et à ses proches.